



**GOBIERNO AUTONOMO DESCENTRALIZADO
ILUSTRE MUNICIPALIDAD DEL CANTÓN
DAULE**

**EL
NUEVO
DAULE**

**PRESUPUESTO EJERCICIO ECONOMICO
2025**

**EL ILUSTRE CONCEJO MUNICIPAL DEL GOBIERNO AUTÓNOMO
DESCENTRALIZADO ILUSTRE MUNICIPALIDAD DEL CANTÓN DAULE**

EXPOSICIÓN DE MOTIVOS

- a) El Código Orgánico de Organización Territorial, Autonomía y Descentralización en el Título VI, Capítulo VII, establece el procedimiento para la estructuración, formulación, aprobación, ejecución y evaluación del presupuesto de los Gobiernos Autónomos Descentralizados, cuyo ejercicio financiero inicia el 1 de enero y termina el 31 de diciembre de cada año.
- b) Es necesario contar con una herramienta de planificación presupuestaria, en que se determine los ingresos que deberán financiar los gastos en forma igualitaria, mediante una adecuada programación de la necesidad pública a satisfacer.
- c) Se elaboró un plan estratégico de desarrollo cantonal, basado en los requerimientos planteados por la comunidad y con la participación ciudadana. Este plan incluye los objetivos generales y específicos, así como las estrategias, metas y plazos necesarios para alcanzar los fines económicos y sociales establecidos;
- d) Es política del Gobierno Autónomo Descentralizado Ilustre Municipalidad del Cantón Daule, aplicar el presupuesto basado en resultados de conformidad con la normativa vigente, en donde se determina los mecanismos y procesos de financiamiento del sector público con la demanda de productos en bienes y servicios con la finalidad de vincularlos a las asignaciones presupuestarias para mejorar la calidad de vida de los ciudadanos y ciudadanas que habitan en el cantón, propiciando el desarrollo económico y social que genere un cantón en el que exista acceso a la educación, cultura, deportes y recreación, fortaleciéndose con la participación comunitaria como garantía del desarrollo sostenible para que todos sientan a Daule como un cantón en constante crecimiento; y,

Corresponde al Ilustre Concejo Municipal del Cantón Daule, en ejercicio de la facultad normativa que confiere el artículo 240 de la Constitución de la República del Ecuador, en armonía con lo previsto en los artículos 7 y 57 letra a) del Código Orgánico de Organización Territorial, Autonomía y Descentralización expedir la **ORDENANZA DE PRESUPUESTO BASADA EN RESULTADOS PARA EL EJERCICIO FINANCIERO DEL AÑO 2025**

EL ILUSTRE CONCEJO MUNICIPAL DEL GOBIERNO AUTÓNOMO DESCENTRALIZADO ILUSTRE MUNICIPALIDAD DEL CANTÓN DAULE

CONSIDERANDO:

Que el artículo 286 de la Constitución de la República del Ecuador en relación con la política fiscal, establece que: “Las finanzas públicas, en todos los niveles de gobierno, se conducirán de forma sostenible, responsable y transparente y procurarán la estabilidad económica. Los egresos permanentes se financiarán con ingresos permanentes. (...)”;

Que el artículo 287 de la Constitución, respecto de la política fiscal, dispone que: “Toda norma que cree una obligación financiada con recursos públicos establecerá la fuente de financiamiento correspondiente. Solamente las instituciones de derecho público podrán financiarse con tasas y contribuciones especiales establecidas por ley.”;

Que la letra g) del artículo 57 del COOTAD establece como una de las atribuciones del Concejo Municipal: “(...) g) Aprobar u observar el presupuesto del gobierno autónomo descentralizado municipal, que deberá guardar concordancia con el plan cantonal de desarrollo y con el de ordenamiento territorial; así como garantizar una participación ciudadana en el marco de la Constitución y la ley. De igual forma, aprobará u observará la liquidación presupuestaria del año inmediato anterior, con las respectivas reformas (...)”;

Que el Código Orgánico de Organización Territorial, Autonomía y Descentralización en el Título VI, Capítulo VII, establece el procedimiento para la estructuración, formulación, aprobación, ejecución y evaluación del presupuesto de los Gobiernos Autónomos Descentralizados, cuyo ejercicio financiero inicia el 1 de enero y termina el 31 de diciembre de cada año;

Que es necesario contar con una herramienta de planificación presupuestaria, en que se determine los ingresos que deberán financiar los gastos en forma igualitaria, mediante una adecuada programación de la necesidad pública a satisfacer;

Que se elaboró un plan estratégico de desarrollo cantonal, basado en los requerimientos planteados por la comunidad y con la participación ciudadana. Este plan incluye los objetivos generales y específicos, así como las estrategias, metas y plazos necesarios para alcanzar los fines económicos y sociales establecidos;

Que es política del Gobierno Autónomo Descentralizado Ilustre Municipalidad del Cantón Daule, aplicar el presupuesto basado en resultados de conformidad con la normativa vigente, en donde se determina los mecanismos y procesos de financiamiento del sector público con la demanda de productos en bienes y servicios con la finalidad de vincularlos a las asignaciones presupuestarias para mejorar la

calidad de vida de los ciudadanos y ciudadanas que habitan en el cantón, propiciando el desarrollo económico y social que genere un cantón en el que exista acceso a la educación, cultura, deportes y recreación, fortaleciéndose con la participación comunitaria como garantía del desarrollo sostenible para que todos sientan a Daule como un cantón en constante crecimiento;

Corresponde al Ilustre Concejo Municipal del Cantón Daule, en ejercicio de la facultad normativa que confiere el artículo 240 de la Constitución de la República del Ecuador, en armonía con lo previsto en los artículos 7 y 57 letra a) del Código Orgánico de Organización Territorial, Autonomía y Descentralización expedir la **ORDENANZA DE PRESUPUESTO BASADA EN RESULTADOS PARA EL EJERCICIO FINANCIERO DEL AÑO 2025**

Artículo 1.- Apruébese el Presupuesto General del Gobierno Autónomo Descentralizado Ilustre Municipalidad del cantón Daule para el ejercicio económico 2025, el cual se anexa y forma parte integrante de la presente Ordenanza.

Artículo 2.- Incorpórense las disposiciones generales contenidas en el anexo de la presente Ordenanza, como parte integrante del Presupuesto General del Gobierno Autónomo Descentralizado Ilustre Municipalidad del cantón Daule.

DISPOSICIÓN ÚNICA

Encárguese de la ejecución de la presente Ordenanza a la Dirección General Financiera y a los demás órganos municipales competentes.

DISPOSICIÓN FINAL

La **ORDENANZA DE PRESUPUESTO BASADA EN RESULTADOS PARA EL EJERCICIO FINANCIERO DEL AÑO 2025** se publicará en la Gaceta Oficial, en el dominio web de la Ilustre Municipalidad del Cantón Daule y en el Registro Oficial.

DADA Y FIRMADA EN LA SALA DE SESIONES DEL GOBIERNO AUTÓNOMO DESCENTRALIZADO ILUSTRE MUNICIPALIDAD DEL CANTÓN DAULE A LOS CINCO DÍAS DEL MES DE DICIEMBRE DE DOS MIL VEINTICUATRO.

Dr. Wilson Fidel Cañizares Villamar
ALCALDE DEL CANTÓN DAULE

Abg. Martha Tania Salazar Martínez
SECRETARIA GENERAL MUNICIPAL

CERTIFICO. - Que la **ORDENANZA DE PRESUPUESTO BASADA EN RESULTADOS PARA EL EJERCICIO FINANCIERO DEL AÑO 2025**, fue discutida y aprobada por el Ilustre Concejo Municipal del Cantón Daule, en sesión ordinaria celebrada el 27 de noviembre de 2024 y en sesión ordinaria del 05 de diciembre de 2024, en primero y segundo debate, respectivamente.

Daule, 05 de diciembre de 2024

Abg. Martha Tania Salazar Martínez
SECRETARIA GENERAL MUNICIPAL

De conformidad con lo prescrito en los artículos 322 y 324 del Código Orgánico de Organización Territorial, Autonomía y Descentralización **SANCIONO** la **ORDENANZA DE PRESUPUESTO BASADA EN RESULTADOS PARA EL EJERCICIO FINANCIERO DEL AÑO 2025** y ordeno su PROMULGACIÓN en la Gaceta Oficial Municipal, en el dominio web de la Ilustre Municipalidad del Cantón Daule y en el Registro Oficial.

Daule, 06 de diciembre de 2024

Dr. Wilson Fidel Cañizares Villamar
ALCALDE DEL CANTÓN DAULE

CERTIFICO. - Que el Señor Alcalde del cantón Daule sancionó y ordenó la promulgación a través de su publicación en la Gaceta Oficial Municipal, en el dominio web de la Ilustre Municipalidad del Cantón Daule y en el Registro Oficial de la **ORDENANZA DE PRESUPUESTO BASADA EN RESULTADOS PARA EL EJERCICIO FINANCIERO DEL AÑO 2025**, el 06 de diciembre de 2024.

Abg. Martha Tania Salazar Martínez
SECRETARIA GENERAL MUNICIPAL



EL ANEXO NUEVO DAULE

ÍNDICE

1. INTRODUCCIÓN	8
1.1. BASE LEGAL DEL PRESUPUESTO MUNICIPAL DEL AÑO 2025.....	8
1.2. FUNCIONES Y COMPETENCIAS EXCLUSIVAS DEL GOBIERNO AUTÓNOMO DESCENTRALIZADO.....	9
1.3. POLÍTICAS DE LA ENTIDAD	9
1.4. ORGANIZACIÓN.	10
2. INGRESOS	12
2.1. EXPOSICIÓN JUSTIFICATIVA.....	12
2.1.1. POLÍTICAS DE FINANCIAMIENTO.....	12
2.1.2. DEL PRESUPUESTO MUNICIPAL.....	12
2.1.3. JUSTIFICACIÓN DE LAS ESTIMACIONES REALIZADAS.	12
2.1.4. FUNDAMENTO LEGAL DE LOS INGRESOS PRESUPUESTARIOS. .	13
2.1.4.1. INGRESOS TRIBUTARIOS:	13
2.1.4.2 INGRESOS NO TRIBUTARIOS:.....	15
2.2. TRANSFERENCIAS DEL GOBIERNO CENTRAL.....	16
2.3. CREDITO PÚBLICO	16
2.5. DE CUENTAS PENDIENTES POR COBRAR:.....	16
4. PRESUPUESTO EJERCICIO ECONOMICO 2025	1
4.1. CEDULA PRESUPUESTARIA DE INGRESOS:.....	1
4.2. 10% DE LOS INGRESOS PARA LA ATENCIÓN PRIORITARIA.....	1
4.3. PROGRAMA ADICIONAL DE FINANCIAMIENTO	2
4.4. DETALLE DE INGRESOS CORRIENTES	3

1. INTRODUCCIÓN

1.1. BASE LEGAL DEL PRESUPUESTO MUNICIPAL DEL AÑO 2025

El Gobierno Autónomo Descentralizado Ilustre Municipalidad del Cantón Daule, es una entidad política, autónoma, subordinada al orden Jurídico Constitucional del Estado, que se creó mediante Decreto Legislativo del 26 de Noviembre de 1820. Su vida jurídica se encuentra basada y normada en las siguientes disposiciones legales:

- a) La Constitución de la República del Ecuador que define, consagra y reconoce la autonomía del Gobierno Municipal, y literalmente en su Art. 238 expresa: *“Los Gobiernos autónomos descentralizados gozarán de autonomía política, administrativa y financiera y se regirán por los principios de solidaridad, subsidiariedad, equidad interterritorial, integración y participación ciudadana.....”*; además en su Art. 240, le dota de facultades legislativas en materia de su competencia; en este mismo sentido y en concordancia con el Art. 264 pueden crear, modificar o suprimir mediante ordenanzas, tasas y contribuciones especiales de mejoras.
- b) Que los Artículos 5, 6 y 53 del Código Orgánico de Organización Territorial, Autonomía y Descentralización garantizan la autonomía política, administrativa y financiera de los Gobiernos Autónomos Descentralizados Municipales, por lo que ninguna función del Estado ni autoridad extraña podrá interferir en la autonomía política, administrativa y financiera propia de los Gobiernos Autónomos Descentralizados, en virtud de lo cual el Gobierno Autónomo Descentralizado Ilustre Municipalidad del Cantón Daule tiene las competencias y facultades necesarias para regir sus políticas financieras, de desarrollo, inversión y planificación. El Estado y sus instituciones están obligados a respetar y hacer respetar la autonomía municipal.
- c) El Código Orgánico de Organización Territorial, Autonomía y descentralización, Título VI, Capítulo VII, Artículos 215 al 273, viabiliza la elaboración del Presupuesto de los Gobiernos Autónomos Descentralizados mediante ingresos públicos municipales y Gastos por Áreas, así como la Formulación, Aprobación y Sanción del Presupuesto, Ejecución, Reformas y Clausura y Liquidación del Presupuesto Municipal.
- d) De igual manera, el Código Orgánico de Organización Territorial, Autonomía y Descentralización en su Art. 57 define las atribuciones del Concejo Municipal, estableciéndose en su literal g) *“Aprobar u observar el presupuesto del gobierno autónomo descentralizado municipal, (...)”*.

- e) El Código Orgánico de Organización Territorial, Autonomía y Descentralización establece en su Art. 245: *“El legislativo del gobierno autónomo descentralizado estudiará el proyecto de presupuesto, por programas y subprogramas y lo aprobará en dos sesiones hasta el 10 de diciembre de cada año, conjuntamente con el proyecto complementario de financiamiento, cuando corresponda. Si a la expiración de este plazo no lo hubiere aprobado, éste entrará en vigencia. (...)”*.
- f) El Gobierno Autónomo Descentralizado Ilustre Municipalidad del Cantón Daule, en la ejecución presupuestaria debe regirse a lo establecido en la Ley Orgánica de la Contraloría General del Estado, y más Leyes relativas a la Administración Pública en las partes pertinentes.

1.2. FUNCIONES Y COMPETENCIAS EXCLUSIVAS DEL GOBIERNO AUTÓNOMO DESCENTRALIZADO.

El Gobierno Autónomo Descentralizado Ilustre Municipalidad del Cantón Daule, bajo las leyes que norman su vida institucional en coordinación con las entidades debe ajustarse dentro de lo estipulado por el Código Orgánico de Organización Territorial, Autonomía y Descentralización en su Título III, Capítulo III, con especial atención al Artículo 55 que se enmarca y concuerda con los Principios Constitucionales del Desarrollo.

Además, la Municipalidad cumplirá las funciones establecidas en el Art. 54 del Código Orgánico de Organización Territorial, Autonomía y Descentralización, debiendo propiciar la participación ciudadana, un régimen de desarrollo social equitativo, justo y solidario, incidiendo directamente en el mejoramiento de la calidad de vida de sus ciudadanos y ciudadanas.

1.3. POLÍTICAS DE LA ENTIDAD

El Gobierno Autónomo Descentralizado Ilustre Municipalidad del Cantón Daule, para cumplir con sus metas y objetivos desarrollará las siguientes políticas de acción durante el ejercicio financiero 2025:

- a) Planificar el desarrollo cantonal teniendo en cuenta las orientaciones emanadas de los planes nacionales y regionales de desarrollo económico y social que adopte el Estado.
- b) Coordinar actividades con organismos locales que construyen y brindan servicios similares.
- c) Controlar presupuestariamente ingresos y egresos en forma programática.
- d) Implementar políticas de desarrollo social y económico que promueva el mejoramiento de la calidad de vida de los ciudadanos/as y el adecuado fortalecimiento productivo dentro de un marco de competitividad territorial.

- e) Aplicar leyes, reglamentos y dictar las ordenanzas para asegurar recursos y aumentar la recaudación de las diferentes rentas municipales.
- f) El Gobierno Autónomo Descentralizado Ilustre Municipalidad del Cantón Daule dará importancia prioritaria a la conclusión de las obras que vienen ejecutándose en los diferentes programas.
- g) Proseguir con la actualización automática del Catastro Predial Urbano y Rural, para la obtención de datos reales para un correcto control y cobro de tributos.
- h) Aplicación de una política restrictiva de los gastos de tal manera que permitan el cumplimiento de los servicios primordiales, la ejecución de las obras programadas, el pago de remuneraciones puntualmente a los servidores municipales, la adquisición de vehículos, maquinarias, bienes y suministros.
- i) Cumplimiento de normas y recomendaciones expresas de los organismos de control.

Para lograr dichas finalidades se aplicarán estrictamente normas precisas del control previo y de auditoría. Las contrataciones para obras, se las efectuará de acuerdo a las disposiciones legales y reglamentarias vigentes.

1.4. ORGANIZACIÓN.

El Gobierno Autónomo Descentralizado Ilustre Municipalidad del Cantón Daule, en cumplimiento de sus atribuciones y funciones, podrá de acuerdo a sus necesidades actuales establecer la estructura funcional y organizativa que permita la consecución de sus fines, la ejecución de sus funciones y el ejercicio de sus facultades para el desarrollo de actividades de manera directa y coordinada.

El presupuesto basado en resultados implica desarrollar una organización estructurada por procesos en la que se establezca los productos como parte de una cadena productiva, determinada por la demanda de un bien o servicio colectivo.

En el Organigrama Estructural por procesos expuesto a continuación, se puede apreciar cómo se halla organizado el G.A. D. Ilustre Municipalidad del Cantón Daule.

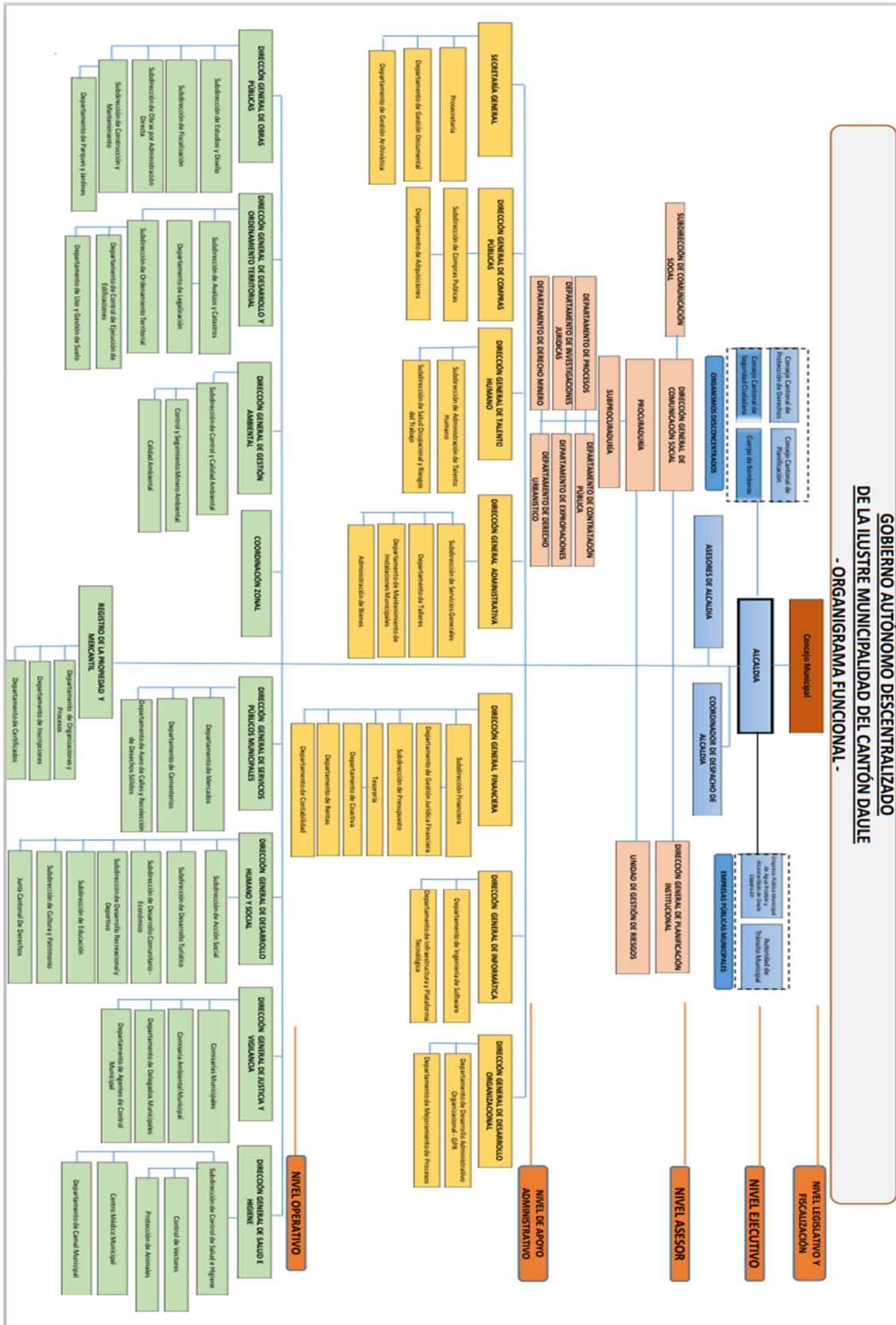

2. INGRESOS

2.1. EXPOSICIÓN JUSTIFICATIVA.

2.1.1. POLÍTICAS DE FINANCIAMIENTO.

La Entidad Municipal tiene como objetivo básico satisfacer las necesidades de la comunidad, promoviendo el desarrollo económico y el mejoramiento de la calidad de vida de los habitantes del cantón, para construir una economía dinámica, equilibrada y sustentable en una comunidad democrática y solidaria.

El Gobierno Autónomo Descentralizado Ilustre Municipalidad del Cantón Daule, consciente de la necesidad de adoptar una política que agrupe una serie de medidas eficaces para lograr niveles recaudatorios ajustados a la estimulación de los ingresos presupuestarios para financiar las programaciones del gasto en el presente ejercicio financiero, tomará las siguientes medidas:

- Incorporación de nuevas construcciones de la ciudad al catastro urbano.
- Revisión de la legislación tributaria particularmente la que se refiere a las tasas retributivas y contribuciones especiales de mejoras.
- Recaudación de los diferentes catastros elaborados.
- Continuación del proceso de cobro mediante vía coactiva para recuperación de la cartera vencida.
- Campañas de publicidad a través de los medios de comunicación social.
- Inversiones en obras de recuperación de corto, mediano y largo plazo.

El Gobierno Autónomo Descentralizado Ilustre Municipalidad del Cantón Daule, para el cumplimiento de los objetivos fijados para el año 2020, y para dar continuidad a sus programas y proyectos, debe procurar mejorar los ingresos municipales, así como el nivel financiero, en virtud de lo cual se debe continuar fortaleciendo las relaciones crediticias con entidades públicas y privadas.

2.1.2. DEL PRESUPUESTO MUNICIPAL.

El presente presupuesto municipal para el ejercicio financiero del año 2020, se ha regido a todas las reglas establecidas en el Código Orgánico de Organización Territorial, Autonomía y Descentralización, en el Título VI, Capítulo VII, en el cual se establecen los conceptos y procesos que han sido observados en la formulación del mismo, y que cumplen con la estructura definida de su contenido, en cuanto a ingresos, egresos y disposiciones generales, además de los anexos exigidos por la ley; Siguiendo los lineamientos referente al presupuesto en el año que se posesionan autoridades de elección popular.

2.1.3. JUSTIFICACIÓN DE LAS ESTIMACIONES REALIZADAS.

La Proforma Presupuestaria incluye ingresos para el financiamiento de los gastos del año 2025, como lo establece el Artículo 236 del Código Orgánico de Ordenamiento Territorial, Autonomía y Descentralización.

En lo referente a las actualizaciones de costos que constan en las diferentes ordenanzas, emisiones, proyecciones en base a estadísticas de recaudaciones efectivas y otras disposiciones administrativas necesarias para su ejecución y cumplimiento.

2.1.4. FUNDAMENTO LEGAL DE LOS INGRESOS PRESUPUESTARIOS.

Los Ingresos Presupuestarios se encuentran previstos en el Artículo 223 del Código Orgánico de Ordenamiento Territorial, Autonomía y Descentralización, dividiéndose en ingresos tributarios, ingresos no tributarios y empréstitos, cuya aplicación en esta entidad municipal se ha realizado según lo dispuesto en el citado Código. A continuación, se transcriben los artículos pertinentes que establecen los ingresos que han sido considerados en la presente ordenanza presupuestaria del año 2024.

2.1.4.1. INGRESOS TRIBUTARIOS:

- a) **IMPUESTOS:** Definidos, regulados y reglamentados desde el Art. 489 al 565 del Código Orgánico de Ordenamiento Territorial, Autonomía y Descentralización.
- **A los Predios Urbanos.** - Artículos 501 al 513 del Código Orgánico de Ordenamiento Territorial, Autonomía y Descentralización. “La Ordenanza que establece el catastro, la valoración de los predios urbanos y rurales, la determinación y recaudación del impuesto predial del Cantón Daule para el bienio 2024-2025,
 - **A los Predios Rurales.** - Artículo 514 al 524 del Código Orgánico de Ordenamiento Territorial, Autonomía y Descentralización. “La Ordenanza que establece el catastro, la valoración de los predios urbanos y rurales, la determinación y recaudación del impuesto predial del Cantón Daule para el bienio 2024-2025,
 - **A los Espectáculos Públicos.** - Artículo 543 al 545.2 del Código Orgánico de Ordenamiento Territorial, Autonomía y Descentralización.
 - **Del 1.5 por mil sobre los activos totales.** - Artículos 552 al 555 del Código Orgánico de Ordenamiento Territorial, Autonomía y Descentralización, La “Ordenanza que reglamenta la determinación, Recaudación y Control del Impuesto 1.5 por mil sobre los activos totales en el Cantón Daule, publicada en la Gaceta Oficial N°. 24 del 4 de abril del 2014.
 - **Impuesto a las Utilidades en la Transferencia de Predios Urbanos y Plusvalía de los Mismos.** - Artículos 556 al 561 del Código Orgánico de Ordenamiento Territorial, Autonomía y Descentralización y la ORDENANZA QUE REGLAMENTA LA APLICACIÓN, DETERMINACIÓN Y PROCEDIMIENTO PARA LA LIQUIDACIÓN, RECAUDACIÓN Y REGISTRO CONTABLE DEL IMPUESTO DE ALCABALA Y DEL IMPUESTO A LAS UTILIDADES EN LA TRANSFERENCIA DE PREDIOS

URBANOS Y PLUSVALÍA DE LOS MISMOS EN EL CANTÓN DAULE publicada en la gaceta 110 del 17 de abril de 2023.

- **Patentes Municipales.** - Artículos 546 al 551 del Código Orgánico de Ordenamiento Territorial, Autonomía y Descentralización, Ordenanza que regula la cuantía del pago anual de patente publicada en el R.O. 367 del jueves 20 de Julio del 2006
- **Alcabalas.** - Artículos 527 al 537 del Código Orgánico de Ordenamiento Territorial, Autonomía y Descentralización y la ORDENANZA QUE REGLAMENTA LA APLICACIÓN, DETERMINACIÓN Y PROCEDIMIENTO PARA LA LIQUIDACIÓN, RECAUDACIÓN Y REGISTRO CONTABLE DEL IMPUESTO DE ALCABALA Y DEL IMPUESTO A LAS UTILIDADES EN LA TRANSFERENCIA DE PREDIOS URBANOS Y PLUSVALÍA DE LOS MISMOS EN EL CANTÓN DAULE publicada en la gaceta 110 del 17 de abril de 2023.
- **Ingresos Tributarios no Especificados.** - Incluirá otros impuestos internos no incluidos en la clasificación precedente, como lo señalado en los artículos 562 al 565 del Código Orgánico de Ordenamiento Territorial, Autonomía y Descentralización.

b) TASAS:

- **Tasas por servicios técnicos y administrativos.** - Art. 566 al 568 del Código Orgánico de Ordenamiento Territorial, Autonomía y Descentralización; y la ORDENANZA SUSTITUTIVA A LA ORDENANZA DE COBRO DE TASAS POR SERVICIOS TÉCNICOS ADMINISTRATIVOS QUE PRESTA EL GOBIERNO AUTÓNOMO DESCENTRALIZADO ILUSTRE MUNICIPALIDAD DEL CANTÓN DAULE y sus reformas.
- **Ocupación de vía Pública.** - Art. 417 del Código Orgánico de Ordenamiento Territorial, Autonomía y Descentralización. Ordenanza de vía pública publicada en la Gaceta Oficial #6 del 11 de agosto del 2011.
- **Aprobación de planos e inspección de construcción.** - Arts. 568 literal "a" del Código Orgánico de Ordenamiento Territorial, Autonomía y Descentralización.
- **Rastro.** - Arts. 568 literal "b" del Código Orgánico de Ordenamiento Territorial, Autonomía y Descentralización. Tercera Reforma a la Ordenanza que regula la introducción de animales de abasto, faenamiento, el desposte, la industrialización, la refrigeración, la comercialización, transporte y su expendio; la introducción de carnes, productos, subproductos y derivados cárnicos procesados o industrializados y su expendio, publicada en la Gaceta oficial N°. 28 del 17 de septiembre del 2014.

- **Recolección de basura y aseo público.** - Arts. 568 literal “d” del Código Orgánico de Ordenamiento Territorial, Autonomía y Descentralización. Ordenanza para el cobro de tasa para los servicios de recolección de basura, desechos sólidos y de aseo públicos en la ciudad de Daule y parroquias rurales, publicada en el R. O. N°.74 del 5 de mayo del 2003
- **Habilitación y control de establecimientos comerciales e industriales.** - Arts. 568 literal “f” del Código Orgánico de Ordenamiento Territorial, Autonomía y Descentralización. La “Ordenanza que regula emisión de la tasa de Habilitación y control de actividades económicas en establecimientos”, publicada en la Gaceta oficial N°. 24 del 4 de abril del 2014.

c) CONTRIBUCIÓN ESPECIAL DE MEJORAS:

- **De la Contribución Especiales por Mejoras de los Gobiernos Municipales y Metropolitanos.** - Art. 569 al 593 del Código Orgánico de Ordenamiento Territorial, Autonomía y Descentralización. Ordenanza que regula la determinación y cobro de la contribución especial de mejoras por la construcción de obras efectuadas por el Gobierno Descentralizado Ilustre Municipalidad del Cantón Daule, publicada en la Gaceta Oficial N°. 16 del 28 de diciembre del 2012.

d) MINERÍA. - ORDENANZA PARA REGULAR, AUTORIZAR Y CONTROLAR LA EXPLOTACIÓN Y TRANSPORTE DE MATERIALES ÁRIDOS Y PÉTREOS QUE SE ENCUENTRAN EN LA JURISDICCIÓN DEL CANTÓN DAULE.

2.1.4.2 INGRESOS NO TRIBUTARIOS:

e) RENTAS PATRIMONIALES:

- **Arrendamiento de Bienes Raíces de los Gobiernos Autónomos Municipales.** - Artículo 460 del Código Orgánico de Ordenamiento Territorial, Autonomía y Descentralización.
- **Ocupación de Mercados.** - Artículo 54 literal I) del Código Orgánico de Ordenamiento Territorial Autonomía y Descentralización; Ordenanza de mercado municipal y de las zonas de espacio público destinados para el funcionamiento de mercados informales y ferias libres publicada en el R. O. 537 del 19 de marzo del 2002 y su Reforma publicada en el R. O. 307 del 6 de julio del 2006.
- **Uso exclusivo, temporal y restringido por particulares, previa contraprestación económica de escenarios deportivos.** - Artículo 9 de la ORDENANZA QUE REGULA LA ADMINISTRACIÓN, USO Y FUNCIONAMIENTO DE LAS INSTALACIONES DEPORTIVAS DE

PROPIEDAD DEL GOBIERNO AUTÓNOMO DESCENTRALIZADO
ILUSTRE MUNICIPALIDAD DEL CANTÓN DAULE.

- **10% por recaudación de fondos a favor de terceros.** - Art. 6 literal "i" del Código Orgánico de Ordenamiento Territorial, Autonomía y Descentralización.
- **No tributarios no especificados.** - Incluirá otros ingresos no tributarios, no incluidos en la clasificación que antecede.

2.2. TRANSFERENCIAS DEL GOBIERNO CENTRAL.

- Previstas en el Art. 173 y 174 y del 191 al 210 del Código Orgánico de Ordenamiento Territorial, Autonomía y Descentralización

2.3. CREDITO PÚBLICO

- Previstas en el Art. 176 del Código Orgánico de Ordenamiento Territorial, Autonomía y Descentralización

2.4. SALDOS EN CAJA Y BANCOS.

Ingresos por el valor sobrante disponibles en cajas generales y bancos, al término del ejercicio fiscal anterior, el cual permite el financiamiento de las obras de arrastre.

2.5. DE CUENTAS PENDIENTES POR COBRAR:

2.5.1. De cuentas por Cobrar.

Son Ingresos provenientes de cartera vencida y cuentas por cobrar de los ítems anteriormente enunciados.

3. DISPOSICIONES GENERALES DEL PRESUPUESTO MUNICIPAL

3.1. DE LOS INGRESOS

- La Reforma al Presupuesto en ejecución deberá realizarse de acuerdo a las disposiciones de los artículos 255 al 262 del Código Orgánico de Organización Territorial, Autonomía y Descentralización, las cédulas presupuestarias reflejarán las reformas que se hubiesen operado al presupuesto inicial.
- Prohíbese a la Unidad Administrativa del Talento Humano y a todas las direcciones realizar gastos en forma extrapresupuestaria, por tanto los ingresos que se generan y los gastos que se ejecuten deben formar parte del presupuesto.

- La recaudación de ingresos se hará directamente por la Tesorería Municipal corresponde al Director Financiero la responsabilidad de la ejecución presupuestaria y la implementación de los sistemas adecuados para asegurar un correcto control interno previo y evitar se incurra en compromisos o gastos que superen los montos asignados a cada partida presupuestaria. Estableciendo los adecuados controles en la utilización o administración de los recursos de acuerdo los ingresos y gastos sujetos a las normas legales y reglamentos existentes.
- La contabilidad general y presupuestaria, se la llevará mediante el sistema de partida doble, implantada a partir del mes de noviembre de 1984 en concordancia con las normas técnicas y principios de contabilidad generalmente aceptadas; aplicando el manual general de contabilidad gubernamental.
- En las partidas de cada fondo denominado INGRESOS NO ESPECIFICADOS, quedaran únicamente registrados valores de menor cantidad. Para lo cual se establecerá auxiliares que permitan conocer el detalle de los ingresos contenidos en las mismas.
- Los títulos de crédito que se emitirán para el cobro de impuestos, tasa, etc., serán firmados por la Tesorera Municipal, el Jefe Rentas y refrendados por el Director Financiero.
- La obligación tributaria que no fuera satisfecha en el tiempo que la ley establece, causara el respectivo interés y multa anual, equivalente al máximo convencional permitido por la Ley, sin necesidad de resoluciones administrativa alguna.
- Los descuentos que se hagan en el cobro de impuesto se deducirían del valor de este y solo se abonará el monto así determinado a la respectiva partida de ingreso.
- Si en el transcurso del ejercicio económico, se perseveran ingresos no previstos en el presupuesto inicial, serán objeto de reforma presupuestaria
- Ningún empleado podrá percibir valores por concepto de impuestos, tasas, multas, etc., estos valores serán debidamente justificados mediante recibos o títulos de créditos pre numerados y legalmente autorizados por la autoridad competente, los mismos que serán recaudados a través de la tesorería municipal.
- Ningún funcionario o empleado Municipal cumplirá con orden alguna que atienda a modificar, retardar o impedir el cobro de recursos municipales que se haya fijado en forma legal salvo los casos previstos expresamente por la ley.
- El Tesorero(a) Municipal, depositara los fondos recaudados diariamente en Bancos Oficiales o Privados.

- Por ningún motivo, se podrá ejecutar exoneraciones de impuestos y/o tasas legales establecidas, a excepción de casos establecidos por las leyes.
- Si en el transcurso del ejercicio financiero, se superaran las rentas establecidas, se procederá a la correspondiente reforma presupuestaria, mediante el incremento, tanto los ingresos, como los gastos.
- Se autoriza a la Dirección Financiera del Municipio retener un 10% de las recaudaciones de fondos ajenos y el 90% restante será entregado por el Tesorero Municipal a los respectivos beneficiarios de conformidad a los plazos que establece la Ley de conformidad a la letra i) del artículo 6 del COOTAD.

3.2. DE LOS EGRESOS

- Para efectos de la contabilidad presupuestaria, las partidas de egresos se establecerán de acuerdo a cada una de las Áreas y Programas, de conformidad a la asignación del gasto.
- Cada partida de egresos constituye un límite máximo de gastos que no podrá ser excedido, salvo en los casos de incremento de asignación que se efectúen. Las cédulas presupuestarias demostrará las reformas que se hicieran.
- El Director Financiero informará al Alcalde, sobre los saldos de Partidas Presupuestarias, a fin de que las órdenes de pago que se expidan se realicen sobre las bases de disponibilidad económica y presupuestaria.
- No se considera total o inmediatamente disponibles; las partidas de egresos, sino en relación con la efectividad de los Ingresos. El Alcalde resolverá sobre las prioridades del gasto con ajuste a las disponibilidades vigentes.
- Todos los pagos, los registrará el tesorero Mediante el Sistema de Pagos Interbancario – SPI, y los autorizará el Alcalde.
- El o los Funcionarios que ordenen y autoricen pagos, serán solidariamente responsables conjuntamente con el tesorero por el uso indebido de fondos. Así mismo todas los funcionarios y empleados cuya función sea la de ejercer el control previo de gastos, siempre que no estén ajustados a la Ley.
- Ninguna autoridad, funcionario o empleado municipal, contraerá compromiso o celebrará contratos, autorizará o contraerá obligaciones referentes a recursos financieros sin que conste la respectiva asignación presupuestaria y sin que haya disponibilidad un saldo de asignación suficiente para el pago completo de la obligación.
- Los contratos cuya ejecución debe durar más de un período presupuestario podrán celebrarse cuando el presupuesto vigente contenga la asignación y disponibilidad suficiente para cubrir el costo de la parte que deberá efectuarse

en el período. Para el fiel cumplimiento de las obligaciones derivadas de estos contratos, se destinarán asignaciones suficientes con el presupuesto de cada periodo subsiguiente.

- Toda orden de pago deberá ser revisada y firmada por el Director Financiero, sin cuyo requisito no podrá ser pagada por el tesorero.
- El Alcalde podrá disponer mediante resolución administrativa un incremento a la Remuneración Mensual Unificada de los empleados administrativos de acuerdo a la escala nacional de remuneraciones mensuales unificadas que publique.
- El Alcalde en aplicación al mandato previsto en el Art. 114 de la Ley Orgánica de Servicio Público podrá disponer y autorizar labores de los servidores en horas extraordinarias y suplementarias, dispóngase que la autorización previa las labores y pago de horas extraordinarias o suplementarias será otorgada exclusivamente por el Alcalde, debiendo los Directores o jefes departamentales del área solicitar la aprobación del Alcalde, para el personal a su cargo, que por necesidad institucional deba laborar tiempo adicional.

Establécese el límite de pagos de hasta sesenta (60) horas al mes, debiendo mantener este tope en todas las áreas de la administración municipal, siempre que exista previamente la citada autorización legal y disposiciones precisas.

Para el Personal de Obreros se establecerá como límite de horas suplementarias y extraordinarias de acuerdo al art. 55 del Código de Trabajo.

La Dirección Financiera y la Unidad Administrativa del Talento Humano procederán al trámite de pago respectivo de horas extraordinarias y suplementarias de trabajo solamente de aquellos servidores que el Alcalde haya previamente autorizado.

- Se incrementarán los fondos fijos de caja chica para gastos urgentes de acuerdo a las necesidades de cada programa.

4. PRESUPUESTO EJERCICIO ECONOMICO 2025

4.1. CEDULA PRESUPUESTARIA DE INGRESOS:

Partida	Nombre	Monto	%
1	Ingresos Corrientes	\$ 39.064.000,00	62.37%
2	Ingresos de Capital	\$ 12.920.000,00	20.63%
3	Ingresos de Financiamiento	\$ 10.650.000,00	17.00%
	Total	USD\$ 62,634,000,00	100%

EL cuadro anterior presenta un resumen de los ingresos totales, desglosados en tres categorías principales:

- 1. Ingresos Corrientes:** Representan la mayor proporción, con un monto de \$39,064,000.00, lo que equivale al **62.37%** del total. Incluyen ingresos provenientes de operaciones habituales, como impuestos, tasas y contribuciones.
- 2. Ingresos de Capital:** Ascenden a \$12,920,000.00, constituyendo el **20.63%** del total. Generalmente corresponden a ingresos provenientes de las asignaciones por el modelo de equidad territorial.
- 3. Ingresos de Financiamiento:** Totalizan \$10,650,000.00, lo que representa el **17.00%** del total. Incluyen recursos obtenidos de la recuperación de cuentas por cobrar, así como también de los anticipos entregados a contratistas, proveedores y servidores. Para el ejercicio económico se ejecutará un programa de inversión mismo que será detallado más adelante.

Total General: USD \$62,634,000.00, que se distribuyen entre las tres partidas mencionadas, alcanzando el **100%** de los ingresos proyectados.

4.2. 10% DE LOS INGRESOS PARA LA ATENCIÓN PRIORITARIA

No se aprobará el presupuesto del gobierno autónomo descentralizado si en el mismo no se asigna, por lo menos, el diez por ciento (10%) de sus ingresos no tributarios para el financiamiento de la planificación y ejecución de programas sociales para la atención a grupos de atención prioritaria, según lo estipulado en el artículo 249 del COOTAD, para el ejercicio económico 2025 se fijó la cuantía de USD\$ 1.292.000,00

4.3. PROGRAMA ADICIONAL DE FINANCIAMIENTO

El Gobierno Autónomo Descentralizado Ilustre Municipalidad del Cantón Daule suscribió con la CAF, un crédito con garantía soberna por hasta USD\$ 35.000.000,00, los proyectos a financiar se detallan a continuación:

Componente	PROGRAMA INTEGRAL DE DESARROLLO URBANO DEL CANTÓN DAULE				
	VALOR DE LA OBRA SEGÚN ESTUDIO	FISCALIZACIÓN 5%	Aporte CAF	Aporte Local	Total
Obras de Inversión					
Regeneración Parroquia La Aurora	\$34.616.604,01	\$1.730.830,21	\$31.784.269,55	\$4.563.164,67	\$36.347.434,22
Regeneración Urbana León Febres Cordero	\$20.454.931,70	\$1.022.746,59	\$20.454.931,70	\$1.022.746,59	\$21.477.678,29
Malecón La Aurora	\$14.161.672,31	\$708.083,62	\$11.329.337,85	\$3.540.418,08	\$14.869.755,93
Regeneración Cabecera Cantonal	\$8.695.920,76	\$434.796,04	\$2.175.990,45	\$6.954.726,35	\$9.130.716,80
Regeneración Urbana Etapa III	\$2.954.725,33	\$147.736,27	\$1.081.131,24	\$2.021.330,36	\$3.102.461,60
Regeneración Urbana Etapa IV	\$5.741.195,43	\$287.059,77	\$1.094.859,21	\$4.933.395,99	\$6.028.255,20
Imprevistos y Reajustes	\$5.146.159,95			\$5.146.159,95	\$5.146.159,95
Fortalecimiento y Auditorías	\$350.000,00		\$234.780,00	\$115.220,00	\$350.000,00
Estudios	\$1.200.000,00		\$804.960,00	\$395.040,00	\$1.200.000,00
Total	\$50.008.684,72	\$2.165.626,25	\$35.000.000,00	\$17.174.310,97	\$52.174.310,97
			67,08%	32,92%	100,00%

4.4. DETALLE DE INGRESOS CORRIENTES

Nive	Partida	Denominación	Año 2020	Año 2021	Año 2022	Año 2023	Base para el Cálculo Art. 236 COOTAD	Recaudación a Junio 2024	Presupuesto de Ingresos 2025
1	1	Ingresos Corrientes	17.786.248,23	28.490.970,39	30.653.509,96	34.663.486,84	39.255.622,99	17.137.315,99	39.064.000,00
2	1.1.	Impuestos	11.282.285,08	15.604.358,68	17.942.264,77	19.737.137,10	20.729.220,86	10.229.853,03	20.960.000,00
2	1.3.	Tasas y Contribuciones	5.842.036,63	11.163.021,85	11.434.571,61	13.160.641,83	15.685.359,56	\$ 6.244.114,80	16.351.000,00
2	1.7.	Renta de Inversiones y Multas	453.884,38	985.109,96	1.042.992,88	1.150.300,99	1.710.517,17	\$ 374.193,66	1.243.000,00
2	1.8.	Transferencias y Donaciones Corrientes	100.000,00	373.544,85	-	166.817,73	490.362,58	\$ 30.000,00	-
2	1.9.	Otros Ingresos	108.042,14	364.935,05	238.680,70	448.589,19	640.162,82	\$ 259.154,50	510.000,00

El cuadro anterior muestra la evolución de los **Ingresos Corrientes** desde 2020 hasta la proyección para 2025, destacando los siguientes puntos:

1. **Crecimiento anual sostenido:**
 - **2020:** \$17,786,248.23
 - **2021:** \$28,490,970.39 (aumento del 60.2%)
 - **2022:** \$30,658,509.96 (incremento del 7.6%)
 - **2023:** \$34,663,486.84 (crecimiento del 13.1%)
 -
2. **Base para el cálculo según el Art. 236 COOTAD:**
Se establece en **\$39,255,622.99**, lo que sugiere una base sólida para la asignación de recursos futuros.
3. **Recaudación a junio de 2024:**
\$17,137,315.99, lo que indica una tendencia que podría alcanzar o superar la proyección anual si el ritmo de recaudación continúa.
4. **Proyección para 2025:**
Se estima un presupuesto de **\$39,064,000.00**, alineado con el crecimiento observado en años anteriores, reflejando estabilidad financiera.

El aumento constante y sostenido de los ingresos corrientes sugiere una gestión financiera eficiente y una capacidad sostenida de recaudación, lo cual proporciona un marco sólido para la planificación presupuestaria y el cumplimiento de las obligaciones del COOTAD, se resaltan estos ingresos y se muestra el detalle a diferencia de los otros grupos ya que estos ingresos son la recaudación propia lo que muestra claro y evidente la administración municipal respecto a los ingresos.

5. PRESUPUESTO DE GASTOS

5.1. DETALLE DE PRESUPUESTO DE GASTOS EN GENERAL

Código	Nombre	Monto	%
5	Gastos Corrientes	\$ 21,034,000,00	33.05%
7	Gastos de Inversión	\$ 30,800,000,00	48.40%
8	Gastos de Capital	\$ 1,500,000,00	2.36%
9	Aplicación del Financiamiento	\$ 10,300,000,00	16.19%
	Total	USD\$ 62,634,000,00	100%

El presupuesto total de USD \$62,634,000.00 se distribuye en cuatro categorías principales: Gastos de Inversión con \$30,800,000.00 (48.40%), reflejando una clara prioridad en proyectos de desarrollo e infraestructura; Gastos Corrientes con \$21,034,000.00 (33.05%), destinados a cubrir los costos operativos y administrativos esenciales; Aplicación del Financiamiento con \$10,300,000.00 (16.19%), destinados al servicio de la deuda o amortización de financiamientos; y finalmente, Gastos de Capital con \$1,500,000.00 (2.36%), enfocados en la

adquisición de activos fijos. Esta distribución resalta un enfoque en la inversión y el desarrollo, mientras se asegura la estabilidad operativa y financiera.

5.2. DISTRIBUTIVO DE SUELDOS



**EL
NUEVO
DAULE**

DISTRIBUTIVO ANUAL 2025 - REGIMEN LOSEP

GOBIERNO AUTÓNOMO DESCENTRALIZADO ILUSTRE MUNICIPALIDAD DEL CANTÓN DAULE

N	DIRECCIONES	Regimen Laboral	RMU ACTUAL	PERIODO DE CONTRATACIÓN		COMPONENTES SALARIALES POR PERIODO DE CONTRATACIÓN								TOTAL	
				Desde	Hasta	RMU	% less Patronal	IECE	Décima Tercera	Decima Cuarta	Vacaciones	Horas Extras	Fondos de Reserva		
1	CONCEJO MUNICIPAL														
1	CONCEJAL URBANO	LOSEP	2.504,50	01-ene-2025	31-dic-2025	30.054,00	3.351,02	150,27	2.504,50	475,00	2.504,50	-	2.503,50	41.542,79	
2	CONCEJAL URBANO	LOSEP	2.504,50	01-ene-2025	31-dic-2025	30.054,00	3.351,02	150,27	2.504,50	475,00	2.504,50	-	2.503,50	41.542,79	
3	VICEALCALDE	LOSEP	2.504,50	01-ene-2025	31-dic-2025	30.054,00	3.351,02	150,27	2.504,50	475,00	2.504,50	-	2.503,50	41.542,79	
4	CONCEJAL RURAL	LOSEP	2.504,50	01-ene-2025	31-dic-2025	30.054,00	3.351,02	150,27	2.504,50	475,00	2.504,50	-	2.503,50	41.542,79	
5	CONCEJAL RURAL	LOSEP	2.504,50	01-ene-2025	31-dic-2025	30.054,00	3.351,02	150,27	2.504,50	475,00	2.504,50	-	2.503,50	41.542,79	
6	CONCEJAL URBANO	LOSEP	2.504,50	01-ene-2025	31-dic-2025	30.054,00	3.351,02	150,27	2.504,50	475,00	2.504,50	-	2.503,50	41.542,79	
7	CONCEJAL URBANO	LOSEP	2.504,50	01-ene-2025	31-dic-2025	30.054,00	3.351,02	150,27	2.504,50	475,00	2.504,50	-	2.503,50	41.542,79	
8	CONCEJAL URBANO	LOSEP	2.504,50	01-ene-2025	31-dic-2025	30.054,00	3.351,02	150,27	2.504,50	475,00	2.504,50	-	2.503,50	41.542,79	
9	CONCEJAL URBANO	LOSEP	2.504,50	01-ene-2025	31-dic-2025	30.054,00	3.351,02	150,27	2.504,50	475,00	2.504,50	-	2.503,50	41.542,79	
1	ALCALDIA														
10	ALCALDE	LOSEP	5.009,00	01-ene-2025	31-dic-2025	60.108,00	6.702,04	300,54	5.009,00	475,00	5.009,00	-	5.007,00	82.610,58	
11	ANALISTA DE APOYO TÉCNICO	LOSEP	1.602,88	01-ene-2025	31-dic-2025	19.234,56	2.144,65	96,17	1.602,88	475,00	1.602,88	-	1.602,24	26.758,39	
12	ASISTENTE DE APOYO	LOSEP	901,62	01-ene-2025	31-dic-2025	10.819,44	1.206,37	54,10	901,62	475,00	901,62	-	901,26	15.259,40	
	ASESORES DE ALCALDIA														
13	ASESOR ALCALDIA	LOSEP	2.955,31	01-ene-2025	31-dic-2025	35.463,72	3.954,20	177,32	2.955,31	475,00	2.955,31	-	2.954,13	48.934,99	
	COORDINACIÓN DE DESPACHO DE ALCALDIA														
14	COORDINADOR EJECUTIVO DE ALCALDIA	LOSEP	2.955,31	01-ene-2025	31-dic-2025	35.463,72	3.954,20	177,32	2.955,31	475,00	2.955,31	-	2.954,13	48.934,99	
1	PROCURADURÍA SÍNDICA MUNICIPAL														
15	PROCURADOR SINDICO	LOSEP	2.955,31	01-ene-2025	31-dic-2025	35.463,72	3.954,20	177,32	2.955,31	475,00	2.955,31	-	2.954,13	48.934,99	
16	ABOGADO(A)	LOSEP	1.575,00	01-ene-2025	31-dic-2025	18.900,00	2.107,35	94,50	1.575,00	475,00	1.575,00	-	1.574,37	26.301,22	
17	ABOGADO(A)	LOSEP	1.602,88	01-ene-2025	31-dic-2025	19.234,56	2.144,65	96,17	1.602,88	475,00	1.602,88	-	1.602,24	26.758,39	
	SUBPROCURADURÍA SÍNDICA														
18	SUBPROCURADOR SINDICO	LOSEP	2.404,32	01-ene-2025	31-dic-2025	28.851,84	3.216,98	144,26	2.404,32	475,00	2.404,32	-	2.403,36	39.900,08	
	DEPARTAMENTO DE PROCESOS														
19	JEFE DE PROCESOS	LOSEP	2.103,78	01-ene-2025	31-dic-2025	25.245,36	2.814,86	126,23	2.103,78	475,00	2.103,78	-	2.102,94	34.971,94	
20	ABOGADO	LOSEP	1.602,88	01-ene-2025	31-dic-2025	19.234,56	2.144,65	96,17	1.602,88	475,00	1.602,88	-	1.602,24	26.758,39	
	DEPARTAMENTO DE INVESTIGACIONES JURIDICAS														
21	JEFE DE INVESTIGACIONES JURIDICAS	LOSEP	2.103,78	01-ene-2025	31-dic-2025	25.245,36	2.814,86	126,23	2.103,78	475,00	2.103,78	-	2.102,94	34.971,94	
22	ABOGADO	LOSEP	1.602,88	01-ene-2025	31-dic-2025	19.234,56	2.144,65	96,17	1.602,88	475,00	1.602,88	-	1.602,24	26.758,39	
	DEPARTAMENTO DE CONTRATACIÓN PÚBLICA														
23	JEFE DE CONTRATACIÓN PÚBLICA	LOSEP	2.103,78	01-ene-2025	31-dic-2025	25.245,36	2.814,86	126,23	2.103,78	475,00	2.103,78	-	2.102,94	34.971,94	
	DEPARTAMENTO DE EXPROPIACIONES														
24	JEFE DE EXPROPIACIONES	LOSEP	2.103,78	01-ene-2025	31-dic-2025	25.245,36	2.814,86	126,23	2.103,78	475,00	2.103,78	-	2.102,94	34.971,94	
	DEPARTAMENTO DE DERECHO MINERO														
25	JEFE DE DERECHO MINERO	LOSEP	2.103,78	01-ene-2025	31-dic-2025	25.245,36	2.814,86	126,23	2.103,78	475,00	2.103,78	-	2.102,94	34.971,94	
	DEPARTAMENTO DE DERECHO URBANISTICO														
26	JEFE DE DERECHO URBANISTICO	LOSEP	2.103,78	01-ene-2025	31-dic-2025	25.245,36	2.814,86	126,23	2.103,78	475,00	2.103,78	-	2.102,94	34.971,94	
1	UNIDAD DE GESTIÓN DE RIESGOS														
27	JEFE DE LA UNIDAD DE GESTIÓN DE RIESGOS	LOSEP	1.853,33	01-ene-2025	31-dic-2025	22.239,96	2.479,76	111,20	1.853,33	475,00	1.853,33	-	1.852,59	30.865,16	
28	TÉCNICO OPERATIVO	LOSEP	799,00	01-ene-2025	31-dic-2025	9.588,00	1.069,06	47,94	799,00	475,00	799,00	-	798,68	13.576,68	
29	TÉCNICO OPERATIVO	LOSEP	673,00	01-ene-2025	31-dic-2025	8.076,00	900,47	40,38	673,00	475,00	673,00	-	672,73	11.510,58	
30	ANALISTA DE APOYO TÉCNICO	LOSEP	1.022,00	01-ene-2025	31-dic-2025	12.264,00	1.367,44	61,32	1.022,00	475,00	1.022,00	-	1.021,59	17.233,35	
31	ANALISTA DE APOYO TÉCNICO	LOSEP	1.602,88	01-ene-2025	31-dic-2025	19.234,56	2.144,65	96,17	1.602,88	475,00	1.602,88	-	1.602,24	26.758,39	
1	DIRECCIÓN GENERAL DE COMUNICACIÓN SOCIAL														
32	DIRECTOR GENERAL DE COMUNICACIÓN SOCIAL	LOSEP	2.955,31	01-ene-2025	31-dic-2025	35.463,72	3.954,20	177,32	2.955,31	475,00	2.955,31	-	2.954,13	48.934,99	
33	ANALISTA DE APOYO TÉCNICO	LOSEP	1.302,34	01-ene-2025	31-dic-2025	15.628,08	1.742,53	78,14	1.302,34	475,00	1.302,34	-	1.301,82	21.830,25	
34	ANALISTA DE APOYO TÉCNICO	LOSEP	1.202,16	01-ene-2025	31-dic-2025	14.425,92	1.608,49	72,13	1.202,16	475,00	1.202,16	-	1.201,68	20.187,54	
35	ANALISTA DE APOYO TÉCNICO	LOSEP	1.402,52	01-ene-2025	31-dic-2025	16.830,24	1.876,57	84,15	1.402,52	475,00	1.402,52	-	1.401,96	23.472,96	
36	TÉCNICO OPERATIVO	LOSEP	901,62	01-ene-2025	31-dic-2025	10.819,44	1.206,37	54,10	901,62	475,00	901,62	-	901,26	15.259,40	
37	ASISTENTE DE COMUNICACIÓN SOCIAL	LOSEP	711,00	01-ene-2025	31-dic-2025	8.532,00	951,32	42,66	711,00	475,00	711,00	-	710,72	12.133,69	
38	ASISTENTE DE COMUNICACIÓN SOCIAL	LOSEP	640,00	01-ene-2025	31-dic-2025	7.680,00	856,32	38,40	640,00	475,00	640,00	-	639,74	10.969,46	
	SUBDIRECCION DE COMUNICACIÓN SOCIAL														

135	RECAUDADOR	LOSEP	673,00	01-ene-2025	31-dic-2025	8.076,00	900,47	40,38	673,00	475,00	673,00	-	672,73	11.510,58
136	RECAUDADOR	LOSEP	673,00	01-ene-2025	31-dic-2025	8.076,00	900,47	40,38	673,00	475,00	673,00	-	672,73	11.510,58
137	RECAUDADOR	LOSEP	640,00	01-ene-2025	31-dic-2025	7.680,00	856,32	38,40	640,00	475,00	640,00	-	639,74	10.969,46
138	RECAUDADOR	LOSEP	651,17	01-ene-2025	31-dic-2025	7.814,04	871,27	39,07	651,17	475,00	651,17	-	650,91	11.152,63
139	ASISTENTE ADMINISTRATIVO	LOSEP	640,00	01-ene-2025	31-dic-2025	7.680,00	856,32	38,40	640,00	475,00	640,00	-	639,74	10.969,46
140	ASISTENTE ADMINISTRATIVO	LOSEP	640,00	01-ene-2025	31-dic-2025	7.680,00	856,32	38,40	640,00	475,00	640,00	-	639,74	10.969,46
141	ASISTENTE ADMINISTRATIVO	LOSEP	640,00	01-ene-2025	31-dic-2025	7.680,00	856,32	38,40	640,00	475,00	640,00	-	639,74	10.969,46
142	ASISTENTE ADMINISTRATIVO	LOSEP	640,00	01-ene-2025	31-dic-2025	7.680,00	856,32	38,40	640,00	475,00	640,00	-	639,74	10.969,46
143	ASISTENTE DE APOYO	LOSEP	640,00	01-ene-2025	31-dic-2025	7.680,00	856,32	38,40	640,00	475,00	640,00	-	639,74	10.969,46
144	RECAUDADOR	LOSEP	651,17	01-ene-2025	31-dic-2025	7.814,04	871,27	39,07	651,17	475,00	651,17	-	650,91	11.152,63
145	ASISTENTE ADMINISTRATIVO	LOSEP	673,00	01-ene-2025	31-dic-2025	8.076,00	900,47	40,38	673,00	475,00	673,00	-	672,73	11.510,58
DEPARTAMENTO DE COACTIVA														
146	JEFE ADMINISTRATIVO - JURIDICO COACTIVA	LOSEP	2.103,78	01-ene-2025	31-dic-2025	25.245,36	2.814,86	126,23	2.103,78	475,00	2.103,78	-	2.102,94	34.971,94
147	ASISTENTE ADMINISTRATIVO	LOSEP	626,13	01-ene-2025	31-dic-2025	7.513,56	837,76	37,57	626,13	475,00	626,13	-	625,88	10.742,03
148	ABOGADO	LOSEP	1602,88	01-ene-2025	31-dic-2025	19.234,56	2.144,65	96,17	1.602,88	475,00	1.602,88	-	1.602,24	26.758,39
1 DIRECCIÓN GENERAL DE INFORMÁTICA														
149	DIRECTOR GENERAL DE INFORMATICA	LOSEP	2.955,31	01-ene-2025	31-dic-2025	35.463,72	3.954,20	177,32	2.955,31	475,00	2.955,31	-	2.954,13	48.934,99
150	ANALISTA DE APOYO TECNICO	LOSEP	1.390,00	01-ene-2025	31-dic-2025	16.680,00	1.859,82	83,40	1.390,00	475,00	1.390,00	-	1.389,44	23.267,66
151	ANALISTA DE APOYO TECNICO	LOSEP	1.204,00	01-ene-2025	31-dic-2025	14.448,00	1.610,95	72,24	1.204,00	475,00	1.204,00	-	1.203,52	20.217,71
152	ANALISTA DE APOYO TECNICO	LOSEP	799,00	01-ene-2025	31-dic-2025	9.588,00	1.069,06	47,94	799,00	475,00	799,00	-	798,68	13.576,68
153	TÉCNICO OPERATIVO	LOSEP	1.022,00	01-ene-2025	31-dic-2025	12.264,00	1.367,44	61,32	1.022,00	475,00	1.022,00	-	1.021,59	17.233,35
154	TÉCNICO OPERATIVO	LOSEP	711,00	01-ene-2025	31-dic-2025	8.532,00	951,32	42,66	711,00	475,00	711,00	-	710,72	12.133,69
155	TÉCNICO OPERATIVO	LOSEP	701,26	01-ene-2025	31-dic-2025	8.415,12	938,29	42,08	701,26	475,00	701,26	-	700,98	11.973,98
156	ASISTENTE DE APOYO	LOSEP	640,00	01-ene-2025	31-dic-2025	7.680,00	856,32	38,40	640,00	475,00	640,00	-	639,74	10.969,46
DEPARTAMENTO DE INGENIERIA DE SOFTWARE														
157	JEFE DE INGENIERIA DE SOFTWARE	LOSEP	1.853,33	01-ene-2025	31-dic-2025	22.239,96	2.479,76	111,20	1.853,33	475,00	1.853,33	-	1.852,59	30.865,16
DEPARTAMENTO DE INFRAESTRUCTURA Y PLATAFORMA TECNOLÓGICA														
158	JEFE DE INFRAESTRUCTURA Y PLATAFORMA TECNOLÓGICA	LOSEP	1.853,33	01-ene-2025	31-dic-2025	22.239,96	2.479,76	111,20	1.853,33	475,00	1.853,33	-	1.852,59	30.865,16
1 DIRECCION GENERAL DE DESARROLLO ORGANIZACIONAL														
159	DIRECTOR GENERAL DE DESARROLLO ORGANIZACIONAL	LOSEP	2.955,31	01-ene-2025	31-dic-2025	35.463,72	3.954,20	177,32	2.955,31	475,00	2.955,31	-	2.954,13	48.934,99
DEPARTAMENTO DE DESARROLLO ADMINISTRATIVO ORGANIZACIONAL - GPR														
160	JEFE DE DESARROLLO ADMINISTRATIVO ORGANIZACIONAL	LOSEP	1.853,33	01-ene-2025	31-dic-2025	22.239,96	2.479,76	111,20	1.853,33	475,00	1.853,33	-	1.852,59	30.865,16
DEPARTAMENTO DE MEJORAMIENTO DE PROCESOS														
161	JEFE DE MEJORAMIENTOS DE PROCESOS	LOSEP	1.853,33	01-ene-2025	31-dic-2025	22.239,96	2.479,76	111,20	1.853,33	475,00	1.853,33	-	1.852,59	30.865,16
1 DIRECCIÓN GENERAL DE OBRAS PÚBLICAS														
162	DIRECTOR GENERAL DE OBRAS PÚBLICAS	LOSEP	2.955,31	01-ene-2025	31-dic-2025	35.463,72	3.954,20	177,32	2.955,31	475,00	2.955,31	-	2.954,13	48.934,99
163	COORDINADOR DE INSPECCIONES DE OBRAS EXTERNAS	LOSEP	2.955,31	01-ene-2025	31-dic-2025	35.463,72	3.954,20	177,32	2.955,31	475,00	2.955,31	-	2.954,13	48.934,99
164	ANALISTA DE APOYO TECNICO	LOSEP	1.302,34	01-ene-2025	31-dic-2025	15.628,08	1.742,53	78,14	1.302,34	475,00	1.302,34	-	1.301,82	21.830,25
165	ANALISTA DE APOYO TECNICO	LOSEP	1.202,16	01-ene-2025	31-dic-2025	14.425,92	1.608,49	72,13	1.202,16	475,00	1.202,16	-	1.201,68	20.187,54
166	TÉCNICO OPERATIVO	LOSEP	801,44	01-ene-2025	31-dic-2025	9.617,28	1.072,33	48,09	801,44	475,00	801,44	-	801,12	13.616,69
167	ASISTENTE DE APOYO	LOSEP	850,00	01-ene-2025	31-dic-2025	10.200,00	1.137,30	51,00	850,00	475,00	850,00	-	849,66	14.412,96
SUBDIRECCIÓN DE ESTUDIOS Y DISEÑOS														
168	SUBDIRECTOR DE ESTUDIOS Y DISEÑOS	LOSEP	2.404,32	01-ene-2025	31-dic-2025	28.851,84	3.216,98	144,26	2.404,32	475,00	2.404,32	-	2.403,36	39.900,08
SUBDIRECCION DE FISCALIZACION														
169	SUBDIRECTOR DE FISCALIZACIÓN	LOSEP	2.404,32	01-ene-2025	31-dic-2025	28.851,84	3.216,98	144,26	2.404,32	475,00	2.404,32	-	2.403,36	39.900,08
170	FISCALIZADOR DE OBRAS PUBLICAS MUNICIPALES	LOSEP	1602,88	01-ene-2025	31-dic-2025	19.234,56	2.144,65	96,17	1.602,88	475,00	1.602,88	-	1.602,24	26.758,39
171	FISCALIZADOR DE OBRAS PÚBLICAS MUNICIPALES	LOSEP	1.575,00	01-ene-2025	31-dic-2025	18.900,00	2.107,35	94,50	1.575,00	475,00	1.575,00	-	1.574,37	26.301,22
172	FISCALIZADOR DE OBRAS PÚBLICAS MUNICIPALES	LOSEP	1.575,00	01-ene-2025	31-dic-2025	18.900,00	2.107,35	94,50	1.575,00	475,00	1.575,00	-	1.574,37	26.301,22
SUBDIRECCION DE CONSTRUCCION Y MANTENIMIENTO														
173	SUBDIRECTOR DE CONSTRUCCIÓN Y MANTENIMIENTO	LOSEP	2.404,32	01-ene-2025	31-dic-2025	28.851,84	3.216,98	144,26	2.404,32	475,00	2.404,32	-	2.403,36	39.900,08
174	TÉCNICO OPERATIVO	LOSEP	801,44	01-ene-2025	31-dic-2025	9.617,28	1.072,33	48,09	801,44	475,00	801,44	-	801,12	13.616,69
AREA DE EQUIPO CAMINERO														
175	SUPERVISOR OPERATIVO	LOSEP	901,62	01-ene-2025	31-dic-2025	10.819,44	1.206,37	54,10	901,62	475,00	901,62	-	901,26	15.259,40
176	OPERADOR DE EQUIPO CAMINERO	LOSEP	512,00	01-ene-2025	31-dic-2025	6.144,00	685,06	30,72	512,00	475,00	512,00	-	511,80	8.870,57
DEPARTAMENTO DE PARQUES Y JARDINES														
177	JEFE DE PARQUES Y JARDINES ENCARGADO	LOSEP	1.853,33	01-ene-2025	31-dic-2025	22.239,96	2.479,76	111,20	1.853,33	475,00	1.853,33	-	1.852,59	30.865,16
178	ADMINISTRADOR DE SERVICIOS MUNICIPALES	LOSEP	1.204,00	01-ene-2025	31-dic-2025	14.448,00	1.610,95	72,24	1.204,00	475,00	1.204,00	-	1.203,52	20.217,71
179	JARDINERO (AUXILIAR DE SERVICIOS MUNICIPALES)	LOSEP	488,00	01-ene-2025	31-dic-2025	5.856,00	652,94	29,28	488,00	475,00	488,00	-	487,80	8.477,03
180	JARDINERO (AUXILIAR DE SERVICIOS MUNICIPALES)	LOSEP	488,00	01-ene-2025	31-dic-2025	5.856,00	652,94	29,28	488,00	475,00	488,00	-	487,80	8.477,03
SUBDIRECCION DE OBRAS POR ADMINISTRACION DIRECTA														
181	SUBDIRECTOR DE OBRAS POR ADMINISTRACIÓN DIRECTA	LOSEP	2.404,32	01-ene-2025	31-dic-2025	28.851,84	3.216,98	144,26	2.404,32	475,00	2.404,32	-	2.403,36	39.900,08

39	SUBDIRECTOR DE COMUNICACIÓN	LOSEP	2.103,78	01-ene-2025	31-dic-2025	25.245,36	2.814,86	126,23	2.103,78	475,00	2.103,78	-	2.102,94	34.971,94
1	DIRECCIÓN GENERAL DE PLANIFICACIÓN INSTITUCIONAL													
40	DIRECTOR GENERAL DE PLANIFICACIÓN INSTITUCIONAL ENCARGADO	LOSEP	2.955,31	01-ene-2025	31-dic-2025	35.463,72	3.954,20	177,32	2.955,31	475,00	2.955,31	-	2.954,13	48.934,99
41	ANALISTA DE APOYO TÉCNICO	LOSEP	1.390,00	01-ene-2025	31-dic-2025	16.680,00	1.859,82	83,40	1.390,00	475,00	1.390,00	-	1.389,44	23.267,66
42	TÉCNICO OPERATIVO	LOSEP	1.001,80	01-ene-2025	31-dic-2025	12.021,60	1.340,41	60,11	1.001,80	475,00	1.001,80	-	1.001,40	16.902,12
	DEPARTAMENTO DE COOPERACION INTERINSTITUCIONAL E INTERNACIONAL													
43	JEFE DE COOPERACION INTERINSTITUCIONAL E INTERNACIONAL	LOSEP	2.103,78	01-ene-2025	31-dic-2025	25.245,36	2.814,86	126,23	2.103,78	475,00	2.103,78	-	2.102,94	34.971,94
44	ANALISTA DE APOYO TÉCNICO	LOSEP	1.402,52	01-ene-2025	31-dic-2025	16.830,24	1.876,57	84,15	1.402,52	475,00	1.402,52	-	1.401,96	23.472,96
	ÁREA DE GESTIÓN Y COOPERACION AGRÍCOLA													
1	SECRETARÍA GENERAL													
45	SECRETARIO GENERAL	LOSEP	2.955,31	01-ene-2025	31-dic-2025	35.463,72	3.954,20	177,32	2.955,31	475,00	2.955,31	-	2.954,13	48.934,99
46	ASISTENTE DE APOYO	LOSEP	711,00	01-ene-2025	31-dic-2025	8.532,00	951,32	42,66	711,00	475,00	711,00	-	710,72	12.133,69
47	ASISTENTE DE APOYO	LOSEP	640,00	01-ene-2025	31-dic-2025	7.680,00	856,32	38,40	640,00	475,00	640,00	-	639,74	10.969,46
48	TÉCNICO OPERATIVO	LOSEP	801,44	01-ene-2025	31-dic-2025	9.617,28	1.072,33	48,09	801,44	475,00	801,44	-	801,12	13.616,69
49	ASISTENTE ADMINISTRATIVO	LOSEP	640,00	01-ene-2025	31-dic-2025	7.680,00	856,32	38,40	640,00	475,00	640,00	-	639,74	10.969,46
50	ASISTENTE ADMINISTRATIVO	LOSEP	626,13	01-ene-2025	31-dic-2025	7.513,56	837,76	37,57	626,13	475,00	626,13	-	625,88	10.742,03
51	ASISTENTE ADMINISTRATIVO	LOSEP	626,13	01-ene-2025	31-dic-2025	7.513,56	837,76	37,57	626,13	475,00	626,13	-	625,88	10.742,03
	PROSECRETARÍA													
52	PROSECRETARIO	LOSEP	799,00	01-ene-2025	31-dic-2025	9.588,00	1.069,06	47,94	799,00	475,00	799,00	-	798,68	13.576,68
	DEPARTAMENTO DE GESTIÓN DOCUMENTAL													
53	JEFE DE GESTIÓN DOCUMENTAL	LOSEP	1.853,33	01-ene-2025	31-dic-2025	22.239,96	2.479,76	111,20	1.853,33	475,00	1.853,33	-	1.852,59	30.865,16
	DEPARTAMENTO DE GESTIÓN ARCHIVÍSTICA													
54	JEFE DE GESTIÓN ARCHIVÍSTICA	LOSEP	1.853,33	01-ene-2025	31-dic-2025	22.239,96	2.479,76	111,20	1.853,33	475,00	1.853,33	-	1.852,59	30.865,16
1	UNIDAD DE AUDITORIA INTERNA													
55	ASISTENTE ADMINISTRATIVO	LOSEP	640,00	01-ene-2025	31-dic-2025	7.680,00	856,32	38,40	640,00	475,00	640,00	-	639,74	10.969,46
1	DIRECCIÓN GENERAL DE COMPRAS PÚBLICAS													
56	DIRECTOR GENERAL DE COMPRAS PÚBLICAS	LOSEP	2.955,31	01-ene-2025	31-dic-2025	35.463,72	3.954,20	177,32	2.955,31	475,00	2.955,31	-	2.954,13	48.934,99
57	ANALISTA DE APOYO TÉCNICO	LOSEP	1.602,88	01-ene-2025	31-dic-2025	19.234,56	2.144,65	96,17	1.602,88	475,00	1.602,88	-	1.602,24	26.758,39
58	ANALISTA DE APOYO TÉCNICO	LOSEP	1.602,88	01-ene-2025	31-dic-2025	19.234,56	2.144,65	96,17	1.602,88	475,00	1.602,88	-	1.602,24	26.758,39
59	ANALISTA DE APOYO TÉCNICO	LOSEP	1.602,88	01-ene-2025	31-dic-2025	19.234,56	2.144,65	96,17	1.602,88	475,00	1.602,88	-	1.602,24	26.758,39
60	ABOGADO(A)	LOSEP	1.602,88	01-ene-2025	31-dic-2025	19.234,56	2.144,65	96,17	1.602,88	475,00	1.602,88	-	1.602,24	26.758,39
61	ASISTENTE DE APOYO	LOSEP	673,00	01-ene-2025	31-dic-2025	8.076,00	900,47	40,38	673,00	475,00	673,00	-	672,73	11.510,58
	SUBDIRECCIÓN DE COMPRAS PÚBLICAS													
62	SUBDIRECTOR DE COMPRAS PÚBLICAS	LOSEP	2.404,32	01-ene-2025	31-dic-2025	28.851,84	3.216,98	144,26	2.404,32	475,00	2.404,32	-	2.403,36	39.900,08
63	ANALISTA DE APOYO TÉCNICO	LOSEP	711,00	01-ene-2025	31-dic-2025	8.532,00	951,32	42,66	711,00	475,00	711,00	-	710,72	12.133,69
64	ASISTENTE ADMINISTRATIVO	LOSEP	640,00	01-ene-2025	31-dic-2025	7.680,00	856,32	38,40	640,00	475,00	640,00	-	639,74	10.969,46
65	TÉCNICO OPERATIVO	LOSEP	701,26	01-ene-2025	31-dic-2025	8.415,12	938,29	42,08	701,26	475,00	701,26	-	700,98	11.973,98
	DEPARTAMENTO DE ADQUISICIONES													
1	DIRECCIÓN GENERAL DE TALENTO HUMANO													
66	DIRECTOR GENERAL DE TALENTO HUMANO	LOSEP	2.955,31	01-ene-2025	31-dic-2025	35.463,72	3.954,20	177,32	2.955,31	475,00	2.955,31	-	2.954,13	48.934,99
67	ASISTENTE ADMINISTRATIVO	LOSEP	673,00	01-ene-2025	31-dic-2025	8.076,00	900,47	40,38	673,00	475,00	673,00	-	672,73	11.510,58
	SUBDIRECCIÓN DE ADMINISTRACIÓN DE TALENTO HUMANO													
68	SUBDIRECTOR DE ADMINISTRACIÓN DE TALENTO HUMANO	LOSEP	2.404,32	01-ene-2025	31-dic-2025	28.851,84	3.216,98	144,26	2.404,32	475,00	2.404,32	-	2.403,36	39.900,08
69	ANALISTA DE APOYO TÉCNICO	LOSEP	1.120,00	01-ene-2025	31-dic-2025	13.440,00	1.498,56	67,20	1.120,00	475,00	1.120,00	-	1.119,55	18.840,31
70	ANALISTA DE APOYO TÉCNICO	LOSEP	1.402,52	01-ene-2025	31-dic-2025	16.830,24	1.876,57	84,15	1.402,52	475,00	1.402,52	-	1.401,96	23.472,96
71	TÉCNICO OPERATIVO	LOSEP	626,13	01-ene-2025	31-dic-2025	7.513,56	837,76	37,57	626,13	475,00	626,13	-	625,88	10.742,03
	SUBDIRECCIÓN DE SALUD OCUPACIONAL Y RIESGOS DEL TRABAJO													
72	SUBDIRECTOR DE SALUD OCUPACIONAL Y RIESGOS DEL TRABAJO	LOSEP	2.404,32	01-ene-2025	31-dic-2025	28.851,84	3.216,98	144,26	2.404,32	475,00	2.404,32	-	2.403,36	39.900,08
73	ANALISTA DE APOYO TÉCNICO	LOSEP	1.001,80	01-ene-2025	31-dic-2025	12.021,60	1.340,41	60,11	1.001,80	475,00	1.001,80	-	1.001,40	16.902,12
1	DIRECCIÓN GENERAL ADMINISTRATIVA													
74	DIRECTOR GENERAL ADMINISTRATIVO	LOSEP	2.955,31	01-ene-2025	31-dic-2025	35.463,72	3.954,20	177,32	2.955,31	475,00	2.955,31	-	2.954,13	48.934,99
75	SUPERVISOR OPERATIVO	LOSEP	1.101,98	01-ene-2025	31-dic-2025	13.223,76	1.474,45	66,12	1.101,98	475,00	1.101,98	-	1.101,54	18.544,83
76	ASISTENTE DE APOYO	LOSEP	488,00	01-ene-2025	31-dic-2025	5.856,00	652,94	29,28	488,00	475,00	488,00	-	487,80	8.477,03
77	ASISTENTE DE APOYO	LOSEP	673,00	01-ene-2025	31-dic-2025	8.076,00	900,47	40,38	673,00	475,00	673,00	-	672,73	11.510,58
78	ASISTENTE ADMINISTRATIVO	LOSEP	626,13	01-ene-2025	31-dic-2025	7.513,56	837,76	37,57	626,13	475,00	626,13	-	625,88	10.742,03
79	ASISTENTE ADMINISTRATIVO	LOSEP	626,13	01-ene-2025	31-dic-2025	7.513,56	837,76	37,57	626,13	475,00	626,13	-	625,88	10.742,03
80	ASISTENTE ADMINISTRATIVO	LOSEP	626,13	01-ene-2025	31-dic-2025	7.513,56	837,76	37,57	626,13	475,00	626,13	-	625,88	10.742,03
81	GUARDIAN	LOSEP	488,00	01-ene-2025	31-dic-2025	5.856,00	652,94	29,28	488,00	475,00	488,00	-	487,80	8.477,03
82	GUARDIAN	LOSEP	488,00	01-ene-2025	31-dic-2025	5.856,00	652,94	29,28	488,00	475,00	488,00	-	487,80	8.477,03
83	GUARDIAN	LOSEP	488,00	01-ene-2025	31-dic-2025	5.856,00	652,94	29,28	488,00	475,00	488,00	-	487,80	8.477,03
84	GUARDIAN	LOSEP	488,00	01-ene-2025	31-dic-2025	5.856,00	652,94	29,28	488,00	475,00	488,00	-	487,80	8.477,03

85	GUARDIAN	LOSEP	488,00	01-ene-2025	31-dic-2025	5.856,00	652,94	29,28	488,00	475,00	488,00	-	487,80	8.477,03
ADMINISTRACIÓN DE BIENES														
86	ADMINISTRADOR DE BIENES ENCARGADO	LOSEP	1.602,88	01-ene-2025	31-dic-2025	19.234,56	2.144,65	96,17	1.602,88	475,00	1.602,88	-	1.602,24	26.758,39
87	ASISTENTE ADMINISTRATIVO	LOSEP	640,00	01-ene-2025	31-dic-2025	7.680,00	856,32	38,40	640,00	475,00	640,00	-	639,74	10.969,46
88	TECNICO OPERATIVO	LOSEP	701,26	01-ene-2025	31-dic-2025	8.415,12	938,29	42,08	701,26	475,00	701,26	-	700,98	11.973,98
89	TÉCNICO OPERATIVO	LOSEP	640,00	01-ene-2025	31-dic-2025	7.680,00	856,32	38,40	640,00	475,00	640,00	-	639,74	10.969,46
SUBDIRECCIÓN DE SERVICIOS GENERALES														
90	SUBDIRECCIÓN DE SERVICIOS GENERALES ENCARGADO	LOSEP	2.103,78	01-ene-2025	31-dic-2025	25.245,36	2.814,86	126,23	2.103,78	475,00	2.103,78	-	2.102,94	34.971,94
91	ASISTENTE ADMINISTRATIVO (NOMBRAMIENTO PROVISIONAL)	LOSEP	640,00	01-ene-2025	31-dic-2025	7.680,00	856,32	38,40	640,00	475,00	640,00	-	639,74	10.969,46
92	CHOFER DE VEHICULOS PESADOS	LOSEP	512,00	01-ene-2025	31-dic-2025	6.144,00	685,06	30,72	512,00	475,00	512,00	-	511,80	8.870,57
93	CHOFER DE VEHICULOS PESADOS	LOSEP	512,00	01-ene-2025	31-dic-2025	6.144,00	685,06	30,72	512,00	475,00	512,00	-	511,80	8.870,57
94	CHOFER DE VEHICULOS PESADOS	LOSEP	550,00	01-ene-2025	31-dic-2025	6.600,00	735,90	33,00	550,00	475,00	550,00	-	549,78	9.493,68
95	CHOFER DE VEHICULOS PESADOS	LOSEP	512,00	01-ene-2025	31-dic-2025	6.144,00	685,06	30,72	512,00	475,00	512,00	-	511,80	8.870,57
96	CHOFER DE VEHICULOS LIVIANOS	LOSEP	512,00	01-ene-2025	31-dic-2025	6.144,00	685,06	30,72	512,00	475,00	512,00	-	511,80	8.870,57
DEPARTAMENTO DE TALLERES														
97	JEFE DE TALLER MECANICO	LOSEP	1.853,33	01-ene-2025	31-dic-2025	22.239,96	2.479,76	111,20	1.853,33	475,00	1.853,33	-	1.852,59	30.865,16
98	TECNICO OPERATIVO	LOSEP	801,44	01-ene-2025	31-dic-2025	9.617,28	1.072,33	48,09	801,44	475,00	801,44	-	801,12	13.616,69
99	ASISTENTE ADMINISTRATIVO	LOSEP	673,00	01-ene-2025	31-dic-2025	8.076,00	900,47	40,38	673,00	475,00	673,00	-	672,73	11.510,58
100	AUXILIAR DE MANTENIMIENTO	LOSEP	500,90	01-ene-2025	31-dic-2025	6.010,80	670,20	30,05	500,90	475,00	500,90	-	500,70	8.688,56
DEPARTAMENTO DE MANTENIMIENTO DE INSTALACIONES MUNICIPALES														
101	ASISTENTE ADMINISTRATIVO	LOSEP	626,13	01-ene-2025	31-dic-2025	7.513,56	837,76	37,57	626,13	475,00	626,13	-	625,88	10.742,03
102	TÉCNICO OPERATIVO	LOSEP	1.390,00	01-ene-2025	31-dic-2025	16.680,00	1.859,82	83,40	1.390,00	475,00	1.390,00	-	1.389,44	23.267,66
103	TÉCNICO OPERATIVO	LOSEP	1.204,00	01-ene-2025	31-dic-2025	14.448,00	1.610,95	72,24	1.204,00	475,00	1.204,00	-	1.203,52	20.217,71
104	TÉCNICO OPERATIVO	LOSEP	640,00	01-ene-2025	31-dic-2025	7.680,00	856,32	38,40	640,00	475,00	640,00	-	639,74	10.969,46
105	AUXILIAR DE MANTENIMIENTO	LOSEP	500,90	01-ene-2025	31-dic-2025	6.010,80	670,20	30,05	500,90	475,00	500,90	-	500,70	8.688,56
1 DIRECCIÓN GENERAL FINANCIERA														
106	DIRECTOR GENERAL FINANCIERO	LOSEP	2.955,31	01-ene-2025	31-dic-2025	35.463,72	3.954,20	177,32	2.955,31	475,00	2.955,31	-	2.954,13	48.934,99
107	ANALISTA DE APOYO TÉCNICO	LOSEP	1.202,16	01-ene-2025	31-dic-2025	14.425,92	1.608,49	72,13	1.202,16	475,00	1.202,16	-	1.201,68	20.187,54
108	ANALISTA DE APOYO TÉCNICO	LOSEP	1.202,16	01-ene-2025	31-dic-2025	14.425,92	1.608,49	72,13	1.202,16	475,00	1.202,16	-	1.201,68	20.187,54
109	ANALISTA DE APOYO TÉCNICO	LOSEP	970,00	01-ene-2025	31-dic-2025	11.640,00	1.297,86	58,20	970,00	475,00	970,00	-	969,61	16.380,67
110	ASISTENTE DE APOYO	LOSEP	850,00	01-ene-2025	31-dic-2025	10.200,00	1.137,30	51,00	850,00	475,00	850,00	-	849,66	14.412,96
111	TECNICO OPERATIVO	LOSEP	711,00	01-ene-2025	31-dic-2025	8.532,00	951,32	42,66	711,00	475,00	711,00	-	710,72	12.133,69
SUBDIRECCIÓN FINANCIERA														
112	SUBDIRECTOR FINANCIERO	LOSEP	2.404,32	01-ene-2025	31-dic-2025	28.851,84	3.216,98	144,26	2.404,32	475,00	2.404,32	-	2.403,36	39.900,08
DEPARTAMENTO DE GESTIÓN JURÍDICA FINANCIERA														
113	JEFE DE GESTIÓN JURÍDICA FINANCIERA	LOSEP	1.853,33	01-ene-2025	31-dic-2025	22.239,96	2.479,76	111,20	1.853,33	475,00	1.853,33	-	1.852,59	30.865,16
114	ABOGADO	LOSEP	1.602,88	01-ene-2025	31-dic-2025	19.234,56	2.144,65	96,17	1.602,88	475,00	1.602,88	-	1.602,24	26.758,39
115	ABOGADO	LOSEP	1.402,52	01-ene-2025	31-dic-2025	16.830,24	1.876,57	84,15	1.402,52	475,00	1.402,52	-	1.401,96	23.472,96
116	ANALISTA DE APOYO TÉCNICO	LOSEP	1.202,16	01-ene-2025	31-dic-2025	14.425,92	1.608,49	72,13	1.202,16	475,00	1.202,16	-	1.201,68	20.187,54
SUBDIRECCIÓN DE PRESUPUESTO														
117	SUBDIRECTOR DE PRESUPUESTO ENCARGADO	LOSEP	2.404,32	01-ene-2025	31-dic-2025	28.851,84	3.216,98	144,26	2.404,32	475,00	2.404,32	-	2.403,36	39.900,08
118	ANALISTA DE APOYO TÉCNICO	LOSEP	1.575,00	01-ene-2025	31-dic-2025	18.900,00	2.107,35	94,50	1.575,00	475,00	1.575,00	-	1.574,37	26.301,22
119	ANALISTA DE APOYO TÉCNICO	LOSEP	1.502,70	01-ene-2025	31-dic-2025	18.032,40	2.010,61	90,16	1.502,70	475,00	1.502,70	-	1.502,10	25.115,67
120	ANALISTA DE APOYO TÉCNICO	LOSEP	1.390,00	01-ene-2025	31-dic-2025	16.680,00	1.859,82	83,40	1.390,00	475,00	1.390,00	-	1.389,44	23.267,66
121	ASISTENTE DE APOYO	LOSEP	711,00	01-ene-2025	31-dic-2025	8.532,00	951,32	42,66	711,00	475,00	711,00	-	710,72	12.133,69
DEPARTAMENTO DE CONTABILIDAD														
122	CONTADOR GENERAL	LOSEP	2.103,78	01-ene-2025	31-dic-2025	25.245,36	2.814,86	126,23	2.103,78	475,00	2.103,78	-	2.102,94	34.971,94
123	CONTADOR	LOSEP	1.022,00	01-ene-2025	31-dic-2025	12.264,00	1.367,44	61,32	1.022,00	475,00	1.022,00	-	1.021,59	17.233,35
124	CONTADOR	LOSEP	1.022,00	01-ene-2025	31-dic-2025	12.264,00	1.367,44	61,32	1.022,00	475,00	1.022,00	-	1.021,59	17.233,35
125	CONTADOR (NOMBRAMIENTO PROVISIONAL)	LOSEP	1.022,00	01-ene-2025	31-dic-2025	12.264,00	1.367,44	61,32	1.022,00	475,00	1.022,00	-	1.021,59	17.233,35
126	CONTADOR	LOSEP	1.022,00	01-ene-2025	31-dic-2025	12.264,00	1.367,44	61,32	1.022,00	475,00	1.022,00	-	1.021,59	17.233,35
127	ASISTENTE DE APOYO	LOSEP	640,00	01-ene-2025	31-dic-2025	7.680,00	856,32	38,40	640,00	475,00	640,00	-	639,74	10.969,46
128	ASISTENTE ADMINISTRATIVO	LOSEP	640,00	01-ene-2025	31-dic-2025	7.680,00	856,32	38,40	640,00	475,00	640,00	-	639,74	10.969,46
DEPARTAMENTO DE RENTAS														
129	JEFE DE RENTAS INTERNAS ENCARGADO	LOSEP	1.853,33	01-ene-2025	31-dic-2025	22.239,96	2.479,76	111,20	1.853,33	475,00	1.853,33	-	1.852,59	30.865,16
130	TÉCNICO OPERATIVO	LOSEP	711,00	01-ene-2025	31-dic-2025	8.532,00	951,32	42,66	711,00	475,00	711,00	-	710,72	12.133,69
131	TÉCNICO OPERATIVO	LOSEP	901,62	01-ene-2025	31-dic-2025	10.819,44	1.206,37	54,10	901,62	475,00	901,62	-	901,26	15.259,40
132	ASISTENTE ADMINISTRATIVO	LOSEP	626,13	01-ene-2025	31-dic-2025	7.513,56	837,76	37,57	626,13	475,00	626,13	-	625,88	10.742,03
TESORERÍA														
133	TESORERO MUNICIPAL	LOSEP	2.103,78	01-ene-2025	31-dic-2025	25.245,36	2.814,86	126,23	2.103,78	475,00	2.103,78	-	2.102,94	34.971,94
134	RECAUDADOR	LOSEP	673,00	01-ene-2025	31-dic-2025	8.076,00	900,47	40,38	673,00	475,00	673,00	-	672,73	11.510,58

1	DIRECCIÓN GENERAL DE DESARROLLO Y ORDENAMIENTO TERRITORIAL													
182	DIRECTOR GENERAL DE DESARROLLO Y ORDENAMIENTO TERRITORIAL	LOSEP	2.955,31	01-ene-2025	31-dic-2025	35.463,72	3.954,20	177,32	2.955,31	475,00	2.955,31	-	2.954,13	48.934,99
183	ASISTENTE ADMINISTRATIVO	LOSEP	640,00	01-ene-2025	31-dic-2025	7.680,00	856,32	38,40	640,00	475,00	640,00	-	639,74	10.969,46
	SUBDIRECCIÓN DE ORDENAMIENTO TERRITORIAL													
184	SUBDIRECTOR DE ORDENAMIENTO TERRITORIAL ENCARGADA	LOSEP	2.404,32	01-ene-2025	31-dic-2025	28.851,84	3.216,98	144,26	2.404,32	475,00	2.404,32	-	2.403,36	39.900,08
185	ANALISTA DE APOYO TÉCNICO	LOSEP	1.302,34	01-ene-2025	31-dic-2025	15.628,08	1.742,53	78,14	1.302,34	475,00	1.302,34	-	1.301,82	21.830,25
186	ANALISTA DE APOYO TÉCNICO	LOSEP	1.302,34	01-ene-2025	31-dic-2025	15.628,08	1.742,53	78,14	1.302,34	475,00	1.302,34	-	1.301,82	21.830,25
187	ANALISTA DE APOYO TÉCNICO	LOSEP	1.390,00	01-ene-2025	31-dic-2025	16.680,00	1.859,82	83,40	1.390,00	475,00	1.390,00	-	1.389,44	23.267,66
188	ANALISTA DE APOYO TÉCNICO	LOSEP	1.302,34	01-ene-2025	31-dic-2025	15.628,08	1.742,53	78,14	1.302,34	475,00	1.302,34	-	1.301,82	21.830,25
189	ANALISTA DE APOYO TÉCNICO	LOSEP	1.302,34	01-ene-2025	31-dic-2025	15.628,08	1.742,53	78,14	1.302,34	475,00	1.302,34	-	1.301,82	21.830,25
190	ANALISTA DE APOYO TÉCNICO (NOMBRAMIENTO PROVISIONAL)	LOSEP	1.302,34	01-ene-2025	31-dic-2025	15.628,08	1.742,53	78,14	1.302,34	475,00	1.302,34	-	1.301,82	21.830,25
191	FISCALIZADOR DE OBRAS PÚBLICAS MUNICIPALES	LOSEP	1.602,88	01-ene-2025	31-dic-2025	19.234,56	2.144,65	96,17	1.602,88	475,00	1.602,88	-	1.602,24	26.758,39
192	ANALISTA DE APOYO TÉCNICO	LOSEP	1.302,34	01-ene-2025	31-dic-2025	15.628,08	1.742,53	78,14	1.302,34	475,00	1.302,34	-	1.301,82	21.830,25
193	ANALISTA DE APOYO TÉCNICO	LOSEP	1.302,34	01-ene-2025	31-dic-2025	15.628,08	1.742,53	78,14	1.302,34	475,00	1.302,34	-	1.301,82	21.830,25
194	ANALISTA DE APOYO TÉCNICO	LOSEP	1.302,34	01-ene-2025	31-dic-2025	15.628,08	1.742,53	78,14	1.302,34	475,00	1.302,34	-	1.301,82	21.830,25
195	ANALISTA DE APOYO TÉCNICO	LOSEP	1.390,00	01-ene-2025	31-dic-2025	16.680,00	1.859,82	83,40	1.390,00	475,00	1.390,00	-	1.389,44	23.267,66
196	ANALISTA DE APOYO TÉCNICO	LOSEP	1.302,34	01-ene-2025	31-dic-2025	15.628,08	1.742,53	78,14	1.302,34	475,00	1.302,34	-	1.301,82	21.830,25
197	ANALISTA DE APOYO TÉCNICO	LOSEP	1.302,34	01-ene-2025	31-dic-2025	15.628,08	1.742,53	78,14	1.302,34	475,00	1.302,34	-	1.301,82	21.830,25
198	TÉCNICO OPERATIVO	LOSEP	799,00	01-ene-2025	31-dic-2025	9.588,00	1.069,06	47,94	799,00	475,00	799,00	-	798,68	13.576,68
199	TÉCNICO OPERATIVO	LOSEP	799,00	01-ene-2025	31-dic-2025	9.588,00	1.069,06	47,94	799,00	475,00	799,00	-	798,68	13.576,68
200	TÉCNICO OPERATIVO	LOSEP	673,00	01-ene-2025	31-dic-2025	8.076,00	900,47	40,38	673,00	475,00	673,00	-	672,73	11.510,58
201	ASISTENTE ADMINISTRATIVO	LOSEP	640,00	01-ene-2025	31-dic-2025	7.680,00	856,32	38,40	640,00	475,00	640,00	-	639,74	10.969,46
202	ASISTENTE ADMINISTRATIVO	LOSEP	626,13	01-ene-2025	31-dic-2025	7.513,56	837,76	37,57	626,13	475,00	626,13	-	625,88	10.742,03
203	ANALISTA DE APOYO TÉCNICO	LOSEP	1.022,00	01-ene-2025	31-dic-2025	12.264,00	1.367,44	61,32	1.022,00	475,00	1.022,00	-	1.021,59	17.233,35
	DEPARTAMENTO DE CONTROL DE EJECUCIONES EDIFICACIONES													
204	JEFE DE CONTROL DE EJECUCIÓN DE EDIFICACIONES ENCARGADA	LOSEP	1.853,33	01-ene-2025	31-dic-2025	22.239,96	2.479,76	111,20	1.853,33	475,00	1.853,33	-	1.852,59	30.865,16
	DEPARTAMENTO DE USO Y GESTIÓN DE SUELO													
205	JEFE DE USO Y GESTIÓN DE SUELO ENCARGADA	LOSEP	1.853,33	01-ene-2025	31-dic-2025	22.239,96	2.479,76	111,20	1.853,33	475,00	1.853,33	-	1.852,59	30.865,16
	SUBDIRECCIÓN DE AVALUOS Y CATASTRO													
206	SUBDIRECTOR DE AVALUOS Y CATASTROS	LOSEP	2.404,32	01-ene-2025	31-dic-2025	28.851,84	3.216,98	144,26	2.404,32	475,00	2.404,32	-	2.403,36	39.900,08
207	ASISTENTE DE APOYO	LOSEP	901,62	01-ene-2025	31-dic-2025	10.819,44	1.206,37	54,10	901,62	475,00	901,62	-	901,26	15.259,40
208	ABOGADO	LOSEP	1.575,00	01-ene-2025	31-dic-2025	18.900,00	2.107,35	94,50	1.575,00	475,00	1.575,00	-	1.574,37	26.301,22
209	ANALISTA DE APOYO TÉCNICO	LOSEP	1.022,00	01-ene-2025	31-dic-2025	12.264,00	1.367,44	61,32	1.022,00	475,00	1.022,00	-	1.021,59	17.233,35
210	ANALISTA DE APOYO TÉCNICO	LOSEP	1.302,34	01-ene-2025	31-dic-2025	15.628,08	1.742,53	78,14	1.302,34	475,00	1.302,34	-	1.301,82	21.830,25
211	ANALISTA DE APOYO TÉCNICO	LOSEP	1.602,88	01-ene-2025	31-dic-2025	19.234,56	2.144,65	96,17	1.602,88	475,00	1.602,88	-	1.602,24	26.758,39
212	TÉCNICO OPERATIVO	LOSEP	673,00	01-ene-2025	31-dic-2025	8.076,00	900,47	40,38	673,00	475,00	673,00	-	672,73	11.510,58
213	TÉCNICO OPERATIVO	LOSEP	799,00	01-ene-2025	31-dic-2025	9.588,00	1.069,06	47,94	799,00	475,00	799,00	-	798,68	13.576,68
214	TÉCNICO OPERATIVO	LOSEP	673,00	01-ene-2025	31-dic-2025	8.076,00	900,47	40,38	673,00	475,00	673,00	-	672,73	11.510,58
215	TÉCNICO OPERATIVO	LOSEP	799,00	01-ene-2025	31-dic-2025	9.588,00	1.069,06	47,94	799,00	475,00	799,00	-	798,68	13.576,68
216	TÉCNICO OPERATIVO	LOSEP	799,00	01-ene-2025	31-dic-2025	9.588,00	1.069,06	47,94	799,00	475,00	799,00	-	798,68	13.576,68
217	TÉCNICO OPERATIVO	LOSEP	673,00	01-ene-2025	31-dic-2025	8.076,00	900,47	40,38	673,00	475,00	673,00	-	672,73	11.510,58
218	TÉCNICO OPERATIVO	LOSEP	640,00	01-ene-2025	31-dic-2025	7.680,00	856,32	38,40	640,00	475,00	640,00	-	639,74	10.969,46
219	TÉCNICO OPERATIVO	LOSEP	799,00	01-ene-2025	31-dic-2025	9.588,00	1.069,06	47,94	799,00	475,00	799,00	-	798,68	13.576,68
220	TÉCNICO OPERATIVO	LOSEP	673,00	01-ene-2025	31-dic-2025	8.076,00	900,47	40,38	673,00	475,00	673,00	-	672,73	11.510,58
221	ABOGADO(A)	LOSEP	1.602,88	01-ene-2025	31-dic-2025	19.234,56	2.144,65	96,17	1.602,88	475,00	1.602,88	-	1.602,24	26.758,39
	DEPARTAMENTO DE LEGALIZACIÓN													
222	JEFE DE LEGALIZACIONES	LOSEP	1.853,33	01-ene-2025	31-dic-2025	22.239,96	2.479,76	111,20	1.853,33	475,00	1.853,33	-	1.852,59	30.865,16
	DIRECCIÓN GENERAL DE GESTIÓN AMBIENTAL													
223	DIRECTOR GENERAL DE GESTIÓN AMBIENTAL	LOSEP	2.955,31	01-ene-2025	31-dic-2025	35.463,72	3.954,20	177,32	2.955,31	475,00	2.955,31	-	2.954,13	48.934,99
224	ASISTENTE ADMINISTRATIVO	LOSEP	640,00	01-ene-2025	31-dic-2025	7.680,00	856,32	38,40	640,00	475,00	640,00	-	639,74	10.969,46
	SUBDIRECCIÓN DE CONTROL Y CALIDAD AMBIENTAL													
225	SUBDIRECTOR DE CONTROL Y CALIDAD AMBIENTAL	LOSEP	2.103,78	01-ene-2025	31-dic-2025	25.245,36	2.814,86	126,23	2.103,78	475,00	2.103,78	-	2.102,94	34.971,94
226	ANALISTA DE APOYO TÉCNICO	LOSEP	901,62	01-ene-2025	31-dic-2025	10.819,44	1.206,37	54,10	901,62	475,00	901,62	-	901,26	15.259,40
227	ANALISTA DE APOYO TÉCNICO	LOSEP	1.202,16	01-ene-2025	31-dic-2025	14.425,92	1.608,49	72,13	1.202,16	475,00	1.202,16	-	1.201,68	20.187,54
228	ANALISTA DE APOYO TÉCNICO	LOSEP	1.202,16	01-ene-2025	31-dic-2025	14.425,92	1.608,49	72,13	1.202,16	475,00	1.202,16	-	1.201,68	20.187,54
	CONTROL Y SEGUIMIENTO AMBIENTAL													
	CALIDAD AMBIENTAL													
1	COORDINACIÓN ZONAL													
229	COORDINADOR ZONAL - LA AURORA	LOSEP	2.955,31	01-ene-2025	31-dic-2025	35.463,72	3.954,20	177,32	2.955,31	475,00	2.955,31	-	2.954,13	48.934,99
230	ASISTENTE ADMINISTRATIVO	LOSEP	640,00	01-ene-2025	31-dic-2025	7.680,00	856,32	38,40	640,00	475,00	640,00	-	639,74	10.969,46
231	ASISTENTE ADMINISTRATIVO	LOSEP	640,00	01-ene-2025	31-dic-2025	7.680,00	856,32	38,40	640,00	475,00	640,00	-	639,74	10.969,46

232	ASISTENTE ADMINISTRATIVO	LOSEP	640,00	01-ene-2025	31-dic-2025	7.680,00	856,32	38,40	640,00	475,00	640,00	-	639,74	10.969,46
233	CONSERJE (AUXILIAR DE SERVICIOS MUNICIPALES)	LOSEP	488,00	01-ene-2025	31-dic-2025	5.856,00	652,94	29,28	488,00	475,00	488,00	-	487,80	8.477,03
1	REGISTRO DE LA PROPIEDAD Y MERCANTIL													
234	REGISTRADOR DE LA PROPIEDAD Y MERCANTIL ENCARGADA	LOSEP	2.400,00	01-ene-2025	31-dic-2025	28.800,00	3.211,20	144,00	2.400,00	475,00	2.400,00	-	2.399,04	39.829,24
235	SUPERVISOR OPERATIVO	LOSEP	801,44	01-ene-2025	31-dic-2025	9.617,28	1.072,33	48,09	801,44	475,00	801,44	-	801,12	13.616,69
236	ABOGADO	LOSEP	1.202,16	01-ene-2025	31-dic-2025	14.425,92	1.608,49	72,13	1.202,16	475,00	1.202,16	-	1.201,68	20.187,54
237	ASISTENTE DE APOYO	LOSEP	1.202,16	01-ene-2025	31-dic-2025	14.425,92	1.608,49	72,13	1.202,16	475,00	1.202,16	-	1.201,68	20.187,54
238	ABOGADO	LOSEP	1.202,16	01-ene-2025	31-dic-2025	14.425,92	1.608,49	72,13	1.202,16	475,00	1.202,16	-	1.201,68	20.187,54
239	ABOGADO	LOSEP	1.202,16	01-ene-2025	31-dic-2025	14.425,92	1.608,49	72,13	1.202,16	475,00	1.202,16	-	1.201,68	20.187,54
240	ABOGADO	LOSEP	1.302,34	01-ene-2025	31-dic-2025	15.628,08	1.742,53	78,14	1.302,34	475,00	1.302,34	-	1.301,82	21.830,25
241	ABOGADO	LOSEP	1.202,16	01-ene-2025	31-dic-2025	14.425,92	1.608,49	72,13	1.202,16	475,00	1.202,16	-	1.201,68	20.187,54
242	ABOGADO	LOSEP	1.202,16	01-ene-2025	31-dic-2025	14.425,92	1.608,49	72,13	1.202,16	475,00	1.202,16	-	1.201,68	20.187,54
243	OFICIAL DE CUMPLIMIENTO	LOSEP	1.101,98	01-ene-2025	31-dic-2025	13.223,76	1.474,45	66,12	1.101,98	475,00	1.101,98	-	1.101,54	18.544,83
244	TECNICO OPERATIVO	LOSEP	1.101,98	01-ene-2025	31-dic-2025	13.223,76	1.474,45	66,12	1.101,98	475,00	1.101,98	-	1.101,54	18.544,83
245	TECNICO OPERATIVO	LOSEP	1.101,98	01-ene-2025	31-dic-2025	13.223,76	1.474,45	66,12	1.101,98	475,00	1.101,98	-	1.101,54	18.544,83
246	TECNICO OPERATIVO	LOSEP	1.101,98	01-ene-2025	31-dic-2025	13.223,76	1.474,45	66,12	1.101,98	475,00	1.101,98	-	1.101,54	18.544,83
247	TECNICO OPERATIVO	LOSEP	1.101,98	01-ene-2025	31-dic-2025	13.223,76	1.474,45	66,12	1.101,98	475,00	1.101,98	-	1.101,54	18.544,83
248	TECNICO OPERATIVO	LOSEP	1.101,98	01-ene-2025	31-dic-2025	13.223,76	1.474,45	66,12	1.101,98	475,00	1.101,98	-	1.101,54	18.544,83
249	TECNICO OPERATIVO	LOSEP	1.101,98	01-ene-2025	31-dic-2025	13.223,76	1.474,45	66,12	1.101,98	475,00	1.101,98	-	1.101,54	18.544,83
250	TECNICO OPERATIVO	LOSEP	1.101,98	01-ene-2025	31-dic-2025	13.223,76	1.474,45	66,12	1.101,98	475,00	1.101,98	-	1.101,54	18.544,83
251	ASISTENTE DE APOYO	LOSEP	701,26	01-ene-2025	31-dic-2025	8.415,12	938,29	42,08	701,26	475,00	701,26	-	700,98	11.973,98
252	ASISTENTE DE APOYO	LOSEP	1.575,00	01-ene-2025	31-dic-2025	18.900,00	2.107,35	94,50	1.575,00	475,00	1.575,00	-	1.574,37	26.301,22
253	ASISTENTE DE APOYO	LOSEP	970,00	01-ene-2025	31-dic-2025	11.640,00	1.297,86	58,20	970,00	475,00	970,00	-	969,61	16.380,67
254	ASISTENTE DE APOYO	LOSEP	970,00	01-ene-2025	31-dic-2025	11.640,00	1.297,86	58,20	970,00	475,00	970,00	-	969,61	16.380,67
255	ASISTENTE ADMINISTRATIVO	LOSEP	640,00	01-ene-2025	31-dic-2025	7.680,00	856,32	38,40	640,00	475,00	640,00	-	639,74	10.969,46
256	ASISTENTE ADMINISTRATIVO	LOSEP	640,00	01-ene-2025	31-dic-2025	7.680,00	856,32	38,40	640,00	475,00	640,00	-	639,74	10.969,46
257	ASISTENTE DE APOYO	LOSEP	640,00	01-ene-2025	31-dic-2025	7.680,00	856,32	38,40	640,00	475,00	640,00	-	639,74	10.969,46
258	ASISTENTE DE APOYO	LOSEP	640,00	01-ene-2025	31-dic-2025	7.680,00	856,32	38,40	640,00	475,00	640,00	-	639,74	10.969,46
259	TECNICO OPERATIVO	LOSEP	640,00	01-ene-2025	31-dic-2025	7.680,00	856,32	38,40	640,00	475,00	640,00	-	639,74	10.969,46
	DEPARTAMENTO DE ORGANIZACIONES Y PROCESOS													
260	JEFE DE ORGANIZACIÓN Y PROCESOS	LOSEP	2.103,78	01-ene-2025	31-dic-2025	25.245,36	2.814,86	126,23	2.103,78	475,00	2.103,78	-	2.102,94	34.971,94
	DEPARTAMENTO DE INSCRIPCIONES													
261	JEFE DE INSCRIPCIONES ENCARGADO	LOSEP	2.103,78	01-ene-2025	31-dic-2025	25.245,36	2.814,86	126,23	2.103,78	475,00	2.103,78	-	2.102,94	34.971,94
	DEPARTAMENTO DE CERTIFICADOS													
262	JEFE DE CERTIFICADOS ENCARGADO	LOSEP	2.103,78	01-ene-2025	31-dic-2025	25.245,36	2.814,86	126,23	2.103,78	475,00	2.103,78	-	2.102,94	34.971,94
1	DIRECCIÓN GENERAL DE SERVICIOS PÚBLICOS MUNICIPALES													
263	DIRECTOR GENERAL DE SERVICIOS PÚBLICOS MUNICIPALES ENCARGADO	LOSEP	2.955,31	01-ene-2025	31-dic-2025	35.463,72	3.954,20	177,32	2.955,31	475,00	2.955,31	-	2.954,13	48.934,99
264	TECNICO OPERATIVO	LOSEP	711,00	01-ene-2025	31-dic-2025	8.532,00	951,32	42,66	711,00	475,00	711,00	-	710,72	12.133,69
265	ASISTENTE ADMINISTRATIVO	LOSEP	626,13	01-ene-2025	31-dic-2025	7.513,56	837,76	37,57	626,13	475,00	626,13	-	625,88	10.742,03
	DEPARTAMENTO DE ASEO DE CALLES Y RECOLECCION DE DESECHOS SOLIDOS													
266	JEFE DE ASEO DE CALLES Y RECOLECCIÓN DE BASURA	LOSEP	1.853,33	01-ene-2025	31-dic-2025	22.239,96	2.479,76	111,20	1.853,33	475,00	1.853,33	-	1.852,59	30.865,16
267	SUPERVISOR OPERATIVO	LOSEP	801,44	01-ene-2025	31-dic-2025	9.617,28	1.072,33	48,09	801,44	475,00	801,44	-	801,12	13.616,69
268	SUPERVISOR OPERATIVO	LOSEP	901,62	01-ene-2025	31-dic-2025	10.819,44	1.206,37	54,10	901,62	475,00	901,62	-	901,26	15.259,40
269	ASISTENTE ADMINISTRATIVO	LOSEP	695,00	01-ene-2025	31-dic-2025	8.340,00	929,91	41,70	695,00	475,00	695,00	-	694,72	11.871,33
270	RECOLECTOR DE DESECHOS SOLIDOS	LOSEP	488,00	01-ene-2025	31-dic-2025	5.856,00	652,94	29,28	488,00	475,00	488,00	-	487,80	8.477,03
271	RECOLECTOR DE DESECHOS SOLIDOS	LOSEP	488,00	01-ene-2025	31-dic-2025	5.856,00	652,94	29,28	488,00	475,00	488,00	-	487,80	8.477,03
272	ADMINISTRADOR DE SERVICIOS MUNICIPALES	LOSEP	1.204,00	01-ene-2025	31-dic-2025	14.448,00	1.610,95	72,24	1.204,00	475,00	1.204,00	-	1.203,52	20.217,71
273	RECOLECTOR DE DESECHOS SOLIDOS	LOSEP	488,00	01-ene-2025	31-dic-2025	5.856,00	652,94	29,28	488,00	475,00	488,00	-	487,80	8.477,03
	DEPARTAMENTO DE MERCADOS													
274	ADMINISTRADOR DE SERVICIOS MUNICIPALES	LOSEP	1.575,00	01-ene-2025	31-dic-2025	18.900,00	2.107,35	94,50	1.575,00	475,00	1.575,00	-	1.574,37	26.301,22
275	TÉCNICO OPERATIVO	LOSEP	640,00	01-ene-2025	31-dic-2025	7.680,00	856,32	38,40	640,00	475,00	640,00	-	639,74	10.969,46
276	TÉCNICO OPERATIVO	LOSEP	640,00	01-ene-2025	31-dic-2025	7.680,00	856,32	38,40	640,00	475,00	640,00	-	639,74	10.969,46
	DEPARTAMENTO DE CEMENTERIOS													
277	SUPERVISOR OPERATIVO	LOSEP	801,44	01-ene-2025	31-dic-2025	9.617,28	1.072,33	48,09	801,44	475,00	801,44	-	801,12	13.616,69
1	DIRECCIÓN GENERAL DE DESARROLLO HUMANO Y SOCIAL													
278	DIRECTOR GENERAL DE DESARROLLO HUMANO Y SOCIAL	LOSEP	2.955,31	01-ene-2025	31-dic-2025	35.463,72	3.954,20	177,32	2.955,31	475,00	2.955,31	-	2.954,13	48.934,99
279	ANALISTA DE APOYO TÉCNICO	LOSEP	1.302,34	01-ene-2025	31-dic-2025	15.628,08	1.742,53	78,14	1.302,34	475,00	1.302,34	-	1.301,82	21.830,25
280	ABOGADO(A)	LOSEP	1.602,88	01-ene-2025	31-dic-2025	19.234,56	2.144,65	96,17	1.602,88	475,00	1.602,88	-	1.602,24	26.758,39
281	PROMOTOR DE DESARROLLO HUMANO	LOSEP	673,00	01-ene-2025	31-dic-2025	8.076,00	900,47	40,38	673,00	475,00	673,00	-	672,73	11.510,58
282	PROMOTOR DE DESARROLLO HUMANO	LOSEP	675,21	01-ene-2025	31-dic-2025	8.102,52	903,43	40,51	675,21	475,00	675,21	-	674,94	11.546,82
	SUBDIRECCIÓN DE LA MUJER Y ACCIÓN SOCIAL													

283	SUBDIRECTOR DE LA MUJER Y ACCION SOCIAL	LOSEP	2.404,32	01-ene-2025	31-dic-2025	28.851,84	3.216,98	144,26	2.404,32	475,00	2.404,32	2.403,36	39.900,08
SUBDIRECCIÓN DE DESARROLLO TURISTICO													
284	SUBDIRECTOR DE DESARROLLO TURISTICO	LOSEP	2.404,32	01-ene-2025	31-dic-2025	28.851,84	3.216,98	144,26	2.404,32	475,00	2.404,32	2.403,36	39.900,08
285	ANALISTA DE APOYO TECNICO	LOSEP	1.001,80	01-ene-2025	31-dic-2025	12.021,60	1.340,41	60,11	1.001,80	475,00	1.001,80	-	16.902,12
SUBDIRECCIÓN DE DESARROLLO COMUNITARIO - ECONOMICO													
286	SUBDIRECTOR DE DESARROLLO COMUNITARIO Y ECONOMICO	LOSEP	2.103,78	01-ene-2025	31-dic-2025	25.245,36	2.814,86	126,23	2.103,78	475,00	2.103,78	-	34.971,94
287	ASISTENTE ADMINISTRATIVO	LOSEP	537,00	01-ene-2025	31-dic-2025	6.444,00	718,51	32,22	537,00	475,00	537,00	-	9.280,51
288	ASISTENTE DE APOYO	LOSEP	651,17	01-ene-2025	31-dic-2025	7.814,04	871,27	39,07	651,17	475,00	651,17	-	11.152,63
SUBDIRECCIÓN DE DESARROLLO RECREACIONAL Y DEPORTIVO													
289	SUBDIRECTOR DE DESARROLLO RECREACIONAL Y DEPORTIVO	LOSEP	2.404,32	01-ene-2025	31-dic-2025	28.851,84	3.216,98	144,26	2.404,32	475,00	2.404,32	2.403,36	39.900,08
290	PROMOTOR DE DEPORTES	LOSEP	675,21	01-ene-2025	31-dic-2025	8.102,52	903,43	40,51	675,21	475,00	675,21	674,94	11.546,82
291	TÉCNICO OPERATIVO	LOSEP	801,44	01-ene-2025	31-dic-2025	9.617,28	1.072,33	48,09	801,44	475,00	801,44	801,12	13.616,69
292	INSTRUCTOR DE DEPORTES	LOSEP	640,00	01-ene-2025	31-dic-2025	7.680,00	856,32	38,40	640,00	475,00	640,00	-	10.969,46
293	INSTRUCTOR DE DEPORTES	LOSEP	626,13	01-ene-2025	31-dic-2025	7.513,56	837,76	37,57	626,13	475,00	626,13	-	10.742,03
294	INSTRUCTOR DE DEPORTES	LOSEP	640,00	01-ene-2025	31-dic-2025	7.680,00	856,32	38,40	640,00	475,00	640,00	-	10.969,46
295	INSTRUCTOR DE DEPORTES	LOSEP	550,00	01-ene-2025	31-dic-2025	6.600,00	735,90	33,00	550,00	475,00	550,00	-	9.493,68
296	INSTRUCTOR DE DEPORTES	LOSEP	626,13	01-ene-2025	31-dic-2025	7.513,56	837,76	37,57	626,13	475,00	626,13	-	10.742,03
297	INSTRUCTOR DE DEPORTES	LOSEP	626,13	01-ene-2025	31-dic-2025	7.513,56	837,76	37,57	626,13	475,00	626,13	-	10.742,03
298	INSTRUCTOR DE DEPORTES	LOSEP	626,13	01-ene-2025	31-dic-2025	7.513,56	837,76	37,57	626,13	475,00	626,13	-	10.742,03
299	INSTRUCTOR DE DEPORTES	LOSEP	626,13	01-ene-2025	31-dic-2025	7.513,56	837,76	37,57	626,13	475,00	626,13	-	10.742,03
300	INSTRUCTOR DE DEPORTES	LOSEP	626,13	01-ene-2025	31-dic-2025	7.513,56	837,76	37,57	626,13	475,00	626,13	-	10.742,03
SUBDIRECCIÓN DE EDUCACIÓN													
301	SUBDIRECTO DE EDUCACION	LOSEP	2.404,32	01-ene-2025	31-dic-2025	28.851,84	3.216,98	144,26	2.404,32	475,00	2.404,32	-	39.900,08
302	ASISTENTE ADMINISTRATIVO	LOSEP	640,00	01-ene-2025	31-dic-2025	7.680,00	856,32	38,40	640,00	475,00	640,00	-	10.969,46
303	ASISTENTE DE APOYO	LOSEP	850,00	01-ene-2025	31-dic-2025	10.200,00	1.137,30	51,00	850,00	475,00	850,00	-	14.412,96
SUBDIRECCIÓN DE CULTURA Y PATRIMONIO													
304	SUBDIRECTOR DE CULTURA Y PATRIMONIO	LOSEP	2.404,32	01-ene-2025	31-dic-2025	28.851,84	3.216,98	144,26	2.404,32	475,00	2.404,32	-	39.900,08
305	ANALISTA DE APOYO TECNICO	LOSEP	1.640,00	01-ene-2025	31-dic-2025	19.680,00	2.194,32	98,40	1.640,00	475,00	1.640,00	-	27.367,06
306	BIBLIOTECARIO	LOSEP	701,26	01-ene-2025	31-dic-2025	8.415,12	938,29	42,08	701,26	475,00	701,26	-	11.973,98
JUNTA CANTONAL DE DERECHOS													
307	PROTECTOR DE DERECHOS	LOSEP	1.202,16	01-ene-2025	31-dic-2025	14.425,92	1.608,49	72,13	1.202,16	475,00	1.202,16	-	20.187,54
308	PROTECTOR DE DERECHOS	LOSEP	1.120,00	01-ene-2025	31-dic-2025	13.440,00	1.498,56	67,20	1.120,00	475,00	1.120,00	-	18.840,31
309	PROTECTOR DE DERECHOS	LOSEP	1.202,16	01-ene-2025	31-dic-2025	14.425,92	1.608,49	72,13	1.202,16	475,00	1.202,16	-	20.187,54
310	ASISTENTE ADMINISTRATIVO	LOSEP	640,00	01-ene-2025	31-dic-2025	7.680,00	856,32	38,40	640,00	475,00	640,00	-	10.969,46
311	ASISTENTE DE APOYO	LOSEP	673,00	01-ene-2025	31-dic-2025	8.076,00	900,47	40,38	673,00	475,00	673,00	-	11.510,58
1 DIRECCIÓN GENERAL DE JUSTICIA Y VIGILANCIA													
312	DIRECTOR GENERAL DE JUSTICIA Y VIGILANCIA	LOSEP	2.955,31	01-ene-2025	31-dic-2025	35.463,72	3.954,20	177,32	2.955,31	475,00	2.955,31	-	48.934,99
313	ASISTENTE ADMINISTRATIVO	LOSEP	640,00	01-ene-2025	31-dic-2025	7.680,00	856,32	38,40	640,00	475,00	640,00	-	10.969,46
COMISARIAS MUNICIPALES													
314	COMISARIO INSTRUCTOR	LOSEP	1.302,34	01-ene-2025	31-dic-2025	15.628,08	1.742,53	78,14	1.302,34	475,00	1.302,34	-	21.830,25
315	COMISARIO INSTRUCTOR	LOSEP	1.302,34	01-ene-2025	31-dic-2025	15.628,08	1.742,53	78,14	1.302,34	475,00	1.302,34	-	21.830,25
316	COMISARIO INSTRUCTOR	LOSEP	1.302,34	01-ene-2025	31-dic-2025	15.628,08	1.742,53	78,14	1.302,34	475,00	1.302,34	-	21.830,25
317	COMISARIO RESOLUTOR	LOSEP	1.302,34	01-ene-2025	31-dic-2025	15.628,08	1.742,53	78,14	1.302,34	475,00	1.302,34	-	21.830,25
318	COMISARIO INSTRUCTOR	LOSEP	1.302,34	01-ene-2025	31-dic-2025	15.628,08	1.742,53	78,14	1.302,34	475,00	1.302,34	-	21.830,25
319	ABOGADO	LOSEP	1.001,80	01-ene-2025	31-dic-2025	12.021,60	1.340,41	60,11	1.001,80	475,00	1.001,80	-	16.902,12
320	ASISTENTE DE APOYO	LOSEP	901,62	01-ene-2025	31-dic-2025	10.819,44	1.206,37	54,10	901,62	475,00	901,62	-	15.259,40
321	ASISTENTE DE APOYO	LOSEP	701,26	01-ene-2025	31-dic-2025	8.415,12	938,29	42,08	701,26	475,00	701,26	-	11.973,98
COMISARIA AMBIENTAL MUNICIPAL													
322	COMISARIO AMBIENTAL MUNICIPAL	LOSEP	1.302,34	01-ene-2025	31-dic-2025	15.628,08	1.742,53	78,14	1.302,34	475,00	1.302,34	-	21.830,25
DEPARTAMENTO DE DELEGADOS MUNICIPALES													
323	JEFE DE DELEGADOS MUNICIPALES	LOSEP	1.853,33	01-ene-2025	31-dic-2025	22.239,96	2.479,76	111,20	1.853,33	475,00	1.853,33	-	30.865,16
DEPARTAMENTO DE AGENTES DE CONTROL MUNICIPAL													
324	JEFE DE AGENTES DE CONTROL MUNICIPAL	LOSEP	1.853,33	01-ene-2025	31-dic-2025	22.239,96	2.479,76	111,20	1.853,33	475,00	1.853,33	-	30.865,16
325	AGENTE DE CONTROL MUNICIPAL	LOSEP	555,00	01-ene-2025	31-dic-2025	6.660,00	742,59	33,30	555,00	475,00	555,00	-	9.575,67
326	AGENTE DE CONTROL MUNICIPAL	LOSEP	555,00	01-ene-2025	31-dic-2025	6.660,00	742,59	33,30	555,00	475,00	555,00	-	9.575,67
327	AGENTE DE CONTROL MUNICIPAL	LOSEP	555,00	01-ene-2025	31-dic-2025	6.660,00	742,59	33,30	555,00	475,00	555,00	-	9.575,67
328	AGENTE DE CONTROL MUNICIPAL	LOSEP	555,00	01-ene-2025	31-dic-2025	6.660,00	742,59	33,30	555,00	475,00	555,00	-	9.575,67
329	AGENTE DE CONTROL MUNICIPAL	LOSEP	555,00	01-ene-2025	31-dic-2025	6.660,00	742,59	33,30	555,00	475,00	555,00	-	9.575,67
330	AGENTE DE CONTROL MUNICIPAL	LOSEP	555,00	01-ene-2025	31-dic-2025	6.660,00	742,59	33,30	555,00	475,00	555,00	-	9.575,67
331	AGENTE DE CONTROL MUNICIPAL	LOSEP	555,00	01-ene-2025	31-dic-2025	6.660,00	742,59	33,30	555,00	475,00	555,00	-	9.575,67
332	AGENTE DE CONTROL MUNICIPAL	LOSEP	555,00	01-ene-2025	31-dic-2025	6.660,00	742,59	33,30	555,00	475,00	555,00	-	9.575,67

DIRECCIÓN GENERAL DE SALUD E HIGIENE													
333	DIRECTOR GENERAL DE SALUD E HIGIENE	LOSEP	2.955,31	01-ene-2025	31-dic-2025	35.463,72	3.954,20	177,32	2.955,31	475,00	2.955,31	2.954,13	48.934,99
334	ADMINISTRADOR DE PARQUE INCLUSIVO	LOSEP	1.853,33	01-ene-2025	31-dic-2025	22.239,96	2.479,76	111,20	1.853,33	475,00	1.853,33	1.852,59	30.865,16
335	MEDICO GENERAL	LOSEP	1.402,52	01-ene-2025	31-dic-2025	16.830,24	1.876,57	84,15	1.402,52	475,00	1.402,52	1.401,96	23.472,96
336	TERAPISTA DE LENGUAJE	LOSEP	1.101,98	01-ene-2025	31-dic-2025	13.223,76	1.474,45	66,12	1.101,98	475,00	1.101,98	1.101,54	18.544,83
337	FISIOTERAPEUTA	LOSEP	1.202,16	01-ene-2025	31-dic-2025	14.425,92	1.608,49	72,13	1.202,16	475,00	1.202,16	1.201,68	20.187,54
338	NUTRICIONISTA	LOSEP	1.202,16	01-ene-2025	31-dic-2025	14.425,92	1.608,49	72,13	1.202,16	475,00	1.202,16	1.201,68	20.187,54
339	TERAPISTA OCUPACIONAL	LOSEP	1.101,98	01-ene-2025	31-dic-2025	13.223,76	1.474,45	66,12	1.101,98	475,00	1.101,98	1.101,54	18.544,83
340	TÉCNICO OPERATIVO	LOSEP	801,44	01-ene-2025	31-dic-2025	9.617,28	1.072,33	48,09	801,44	475,00	801,44	801,12	13.616,69
341	ASISTENTE DE APOYO	LOSEP	701,26	01-ene-2025	31-dic-2025	8.415,12	938,29	42,08	701,26	475,00	701,26	700,98	11.973,98
342	ASISTENTE ADMINISTRATIVO	LOSEP	626,13	01-ene-2025	31-dic-2025	7.513,56	837,76	37,57	626,13	475,00	626,13	625,88	10.742,03
SUBDIRECCIÓN DE CONTROL DE SALUD E HIGIENE													
343	SUBDIRECTOR DE CONTROL DE SALUD E HIGIENE	LOSEP	2.404,32	01-ene-2025	31-dic-2025	28.851,84	3.216,98	144,26	2.404,32	475,00	2.404,32	2.403,36	39.900,08
344	ASISTENTE DE HIGIENE	LOSEP	799,00	01-ene-2025	31-dic-2025	9.588,00	1.069,06	47,94	799,00	475,00	799,00	798,68	13.576,68
CONTROL DE VECTORES													
PROTECCIÓN DE ANIMALES													
CENTROS DE ATENCIÓN MÉDICA MUNICIPAL													
345	JEFE DE CENTRO MÉDICO ENCARGADO	LOSEP	1.853,33	01-ene-2025	31-dic-2025	22.239,96	2.479,76	111,20	1.853,33	475,00	1.853,33	1.852,59	30.865,16
346	TÉCNICO OPERATIVO	LOSEP	1.204,00	01-ene-2025	31-dic-2025	14.448,00	1.610,95	72,24	1.204,00	475,00	1.204,00	-	20.217,71
347	AUXILIAR DE ENFERMERÍA	LOSEP	640,00	01-ene-2025	31-dic-2025	7.680,00	856,32	38,40	640,00	475,00	640,00	-	10.969,46
348	OBSTETRIZ	LOSEP	1.022,00	01-ene-2025	31-dic-2025	12.264,00	1.367,44	61,32	1.022,00	475,00	1.022,00	-	17.233,35
349	ASISTENTE ADMINISTRATIVO	LOSEP	640,00	01-ene-2025	31-dic-2025	7.680,00	856,32	38,40	640,00	475,00	640,00	-	10.969,46
DEPARTAMENTO DE CAMAL MUNICIPAL													
350	VETERINARIO	LOSEP	1.101,98	01-ene-2025	31-dic-2025	13.223,76	1.474,45	66,12	1.101,98	475,00	1.101,98	-	18.544,83
351	TÉCNICO OPERATIVO	LOSEP	600,00	01-ene-2025	31-dic-2025	7.200,00	802,80	36,00	600,00	475,00	600,00	-	10.313,56
1 CONCEJO CANTONAL DE PROTECCIÓN DE DERECHO													
352	SECRETARIO EJECUTIVO DEL CONCEJO CANTONAL DE PROTECCION DERECHOS DEL CANTÓN DAULE	LOSEP	1.350,00	01-ene-2025	31-dic-2025	16.200,00	1.806,30	81,00	1.350,00	475,00	1.350,00	-	22.611,76
353	ASISTENTE ADMINISTRATIVO	LOSEP	640,00	01-ene-2025	31-dic-2025	7.680,00	856,32	38,40	640,00	475,00	640,00	-	10.969,46
1 CONSEJO DE SEGURIDAD CIUDADANA MUNICIPAL DEL CANTÓN DAULE													
354	DIRECTOR EJECUTIVO DE CONSEJO CANTONAL DE SEGURIDAD CIUDADANA	LOSEP	2.955,31	01-ene-2025	31-dic-2025	35.463,72	3.954,20	177,32	2.955,31	475,00	2.955,31	-	48.934,99
355	TÉCNICO OPERATIVO	LOSEP	640,00	01-ene-2025	31-dic-2025	7.680,00	856,32	38,40	640,00	475,00	640,00	-	10.969,46
356	ASISTENTE DE APOYO	LOSEP	701,26	01-ene-2025	31-dic-2025	8.415,12	938,29	42,08	701,26	475,00	701,26	-	11.973,98
357	SUPERVISOR OPERATIVO	LOSEP	1.101,98	01-ene-2025	31-dic-2025	13.223,76	1.474,45	66,12	1.101,98	475,00	1.101,98	-	18.544,83
358	TECNICO OPERATIVO	LOSEP	701,26	01-ene-2025	31-dic-2025	8.415,12	938,29	42,08	701,26	475,00	701,26	-	11.973,98
359	TECNICO OPERATIVO	LOSEP	701,26	01-ene-2025	31-dic-2025	8.415,12	938,29	42,08	701,26	475,00	701,26	-	11.973,98

7.711.227,98

275	AGENTE DE CONTROL MUNICIPAL	COOSGD	996.00	-	-	-	-	-	-	996.00	7.152.00	797.45	71.52	995.76	996.00	475.00	114.00	371.40	132.00	1.056.00	298.00	11.693.21
276	AGENTE DE CONTROL MUNICIPAL	COOSGD	996.00	-	-	-	-	-	-	996.00	7.152.00	797.45	71.52	995.76	996.00	475.00	57.00	283.36	132.00	1.056.00	298.00	11.624.09
277	AGENTE DE CONTROL MUNICIPAL	COOSGD	996.00	-	-	-	-	-	-	996.00	7.152.00	797.45	71.52	995.76	996.00	475.00	57.00	268.20	132.00	1.056.00	298.00	11.499.03
278	AGENTE DE CONTROL MUNICIPAL	COOSGD	996.00	-	-	-	-	-	-	996.00	7.152.00	797.45	71.52	995.76	996.00	475.00	-	268.20	132.00	1.056.00	298.00	11.441.03
279	AGENTE DE CONTROL MUNICIPAL	COOSGD	996.00	-	-	-	-	-	-	996.00	7.152.00	797.45	71.52	995.76	996.00	475.00	57.00	232.44	132.00	1.056.00	298.00	11.462.17
280	AGENTE DE CONTROL MUNICIPAL	COOSGD	996.00	-	-	-	-	-	-	996.00	7.152.00	797.45	71.52	995.76	996.00	475.00	-	196.68	132.00	1.056.00	298.00	11.379.41
281	AGENTE DE CONTROL MUNICIPAL	COOSGD	996.00	-	-	-	-	-	-	996.00	7.152.00	797.45	71.52	995.76	996.00	475.00	57.00	178.80	132.00	1.056.00	298.00	11.499.03
282	AGENTE DE CONTROL MUNICIPAL	COOSGD	996.00	-	-	-	-	-	-	996.00	7.152.00	797.45	71.52	995.76	996.00	475.00	-	196.68	132.00	1.056.00	298.00	11.379.41
283	AGENTE DE CONTROL MUNICIPAL	COOSGD	996.00	-	-	-	-	-	-	996.00	7.152.00	797.45	71.52	995.76	996.00	475.00	114.00	250.32	132.00	1.056.00	298.00	11.539.05
284	AGENTE DE CONTROL MUNICIPAL	COOSGD	996.00	-	-	-	-	-	-	996.00	7.152.00	797.45	71.52	995.76	996.00	475.00	114.00	250.32	132.00	1.056.00	298.00	11.559.53
285	AGENTE DE CONTROL MUNICIPAL	COOSGD	996.00	-	-	-	-	-	-	996.00	7.152.00	797.45	71.52	995.76	996.00	475.00	114.00	196.68	132.00	1.056.00	298.00	11.484.41
286	AGENTE DE CONTROL MUNICIPAL	COOSGD	996.00	-	-	-	-	-	-	996.00	7.152.00	797.45	71.52	995.76	996.00	475.00	114.00	250.32	132.00	1.056.00	298.00	11.539.05
287	AGENTE DE CONTROL MUNICIPAL	COOSGD	996.00	-	-	-	-	-	-	996.00	7.152.00	797.45	71.52	995.76	996.00	475.00	57.00	196.68	132.00	1.056.00	298.00	11.423.41
288	AGENTE DE CONTROL MUNICIPAL	COOSGD	996.00	-	-	-	-	-	-	996.00	7.152.00	797.45	71.52	995.76	996.00	475.00	114.00	339.72	132.00	1.056.00	298.00	11.627.45
289	AGENTE DE CONTROL MUNICIPAL	COOSGD	996.00	-	-	-	-	-	-	996.00	7.152.00	797.45	71.52	995.76	996.00	475.00	171.00	214.56	132.00	1.056.00	298.00	11.559.29
290	AGENTE DE CONTROL MUNICIPAL	COOSGD	996.00	-	-	-	-	-	-	996.00	7.152.00	797.45	71.52	995.76	996.00	475.00	57.00	232.44	132.00	1.056.00	298.00	11.463.17
291	AGENTE DE CONTROL MUNICIPAL	COOSGD	996.00	-	-	-	-	-	-	996.00	7.152.00	797.45	71.52	995.76	996.00	475.00	57.00	371.40	132.00	1.056.00	298.00	11.696.21
292	AGENTE DE CONTROL MUNICIPAL	COOSGD	996.00	-	-	-	-	-	-	996.00	7.152.00	797.45	71.52	995.76	996.00	475.00	-	250.32	132.00	1.056.00	298.00	11.424.05
293	AGENTE DE CONTROL MUNICIPAL	COOSGD	996.00	-	-	-	-	-	-	996.00	7.152.00	797.45	71.52	995.76	996.00	475.00	-	268.20	132.00	1.056.00	298.00	11.441.03
294	AGENTE DE CONTROL MUNICIPAL	COOSGD	996.00	-	-	-	-	-	-	996.00	7.152.00	797.45	71.52	995.76	996.00	475.00	57.00	268.20	132.00	1.056.00	298.00	11.499.03
295	AGENTE DE CONTROL MUNICIPAL	COOSGD	996.00	-	-	-	-	-	-	996.00	7.152.00	797.45	71.52	995.76	996.00	475.00	57.00	268.20	132.00	1.056.00	298.00	11.499.03
296	AGENTE DE CONTROL MUNICIPAL	COOSGD	996.00	-	-	-	-	-	-	996.00	7.152.00	797.45	71.52	995.76	996.00	475.00	-	-	132.00	1.056.00	298.00	11.173.73
297	AGENTE DE CONTROL MUNICIPAL	COOSGD	996.00	-	-	-	-	-	-	996.00	7.152.00	797.45	71.52	995.76	996.00	475.00	-	-	132.00	1.056.00	298.00	11.173.73
298	AGENCIAS PARTICULARES	COOSGD	555.16	-	-	-	-	-	-	555.00	6.660.00	742.59	66.60	554.76	555.00	475.00	-	-	132.00	1.056.00	298.00	16.919.47
DIRECCIÓN GENERAL DE SALUD E HIGIENE																						
SUBDIRECCIÓN DE CONTROL DE SALUD E HIGIENE																						
CONTROL DE VECTORES																						
PROTECCIÓN DE ANIMALES																						
CENTROS DE ATENCIÓN MÉDICA MUNICIPAL																						
299	AUXILIAR DE ENFERMERÍA	COOSGD	805.00	-	-	-	-	-	-	805.00	9.660.00	1.077.09	96.60	804.88	805.00	475.00	-	434.79	132.00	1.056.00	402.50	14.943.07
DEPARTAMENTO DE CAMAL MUNICIPAL																						
300	OPERADOR DE CAMAL	COOSGD	578.00	-	-	-	-	-	-	578.00	6.936.00	773.36	69.36	577.77	578.00	475.00	114.00	268.00	132.00	1.056.00	389.00	11.298.07
301	OPERADOR DE CAMAL	COOSGD	578.00	-	-	-	-	-	-	578.00	6.936.00	773.36	69.36	577.77	578.00	475.00	114.00	190.74	132.00	1.056.00	298.00	11.191.22
302	OPERADOR DE CAMAL	COOSGD	578.00	-	-	-	-	-	-	578.00	6.936.00	773.36	69.36	577.77	578.00	475.00	171.00	242.76	132.00	1.056.00	389.00	11.309.25
303	OPERADOR DE CAMAL	COOSGD	578.00	-	-	-	-	-	-	578.00	6.936.00	773.36	69.36	577.77	578.00	475.00	114.00	242.76	132.00	1.056.00	298.00	11.243.25
304	SUPERVISOR DE PRUEBAS OPERATIVAS	COOSGD	906.00	-	-	-	-	-	-	906.00	10.872.00	1.212.23	108.72	905.64	906.00	475.00	-	386.52	132.00	1.056.00	403.00	16.591.13
305	OPERADOR DE CAMAL	COOSGD	578.00	-	-	-	-	-	-	578.00	6.936.00	773.36	69.36	577.77	578.00	475.00	-	242.76	132.00	1.056.00	298.00	11.129.25
306	OPERADOR DE CAMAL	COOSGD	578.00	-	-	-	-	-	-	578.00	6.936.00	773.36	69.36	577.77	578.00	475.00	-	242.76	132.00	1.056.00	298.00	11.129.25
DEPARTAMENTO DE CAMAL MUNICIPAL																						
1	CENSO DE SEGURIDAD CIUDADANA MUNICIPAL DEL CANTÓN DALLE																					
307	SUPERVISOR DE SEGURIDAD	COOSGD	906.00	-	-	-	-	-	-	906.00	10.872.00	1.212.23	108.72	905.64	906.00	475.00	-	54.36	132.00	1.056.00	403.00	16.174.95
308	OPERADOR DE EQUIPOS DE MONITOREO	COOSGD	906.00	-	-	-	-	-	-	906.00	10.872.00	1.212.23	108.72	905.64	906.00	475.00	114.00	380.52	132.00	1.056.00	403.00	16.615.11

1.517.442,50

5.501.403,88
1.517.442,50
3.983.961,38
576.000,00
4.559.961,38

TOTAL ANUAL
 (=) HORAS EXTRAS ANUAL
 (=) DIFERENCIA
 (+) HORAS EXTRAS CONSIDERADAS AÑO 2025
 TOTAL CONSIDERADO A PRESUPUESTO AÑO 2025

CONTRATOS OCASIONALES 2025 - REGIMEN LOSEP

GOBIERNO AUTÓNOMO DESCENTRALIZADO ILUSTRE MUNICIPALIDAD DEL CANTÓN DAULE

N	DIRECCIONES	Regimen Laboral	RMU ACTUAL	PERIODO DE CONTRATACIÓN		COMPONENTES SALARIALES POR PERIODO DE CONTRATACIÓN								TOTAL
				Desde	Hasta	RMU	% less Patronal	IECE	Décima Tercera	Decima Cuarta	Vacaciones	Horas Extras	Fondos de Reserva	
1	CONCEJO MUNICIPAL													
1	ALCALDIA													
	ASESORES DE ALCALDIA													
	COORDINACIÓN DE DESPACHO DE ALCALDIA													
1	PROCURADURÍA SÍNDICA MUNICIPAL													
	SUBPROCURADURÍA SÍNDICA													
	DEPARTAMENTO DE PROCESOS													
	DEPARTAMENTO DE INVESTIGACIONES JURIDICAS													
	DEPARTAMENTO DE CONTRATACIÓN PÚBLICA													
1	ABOGADO	LOSEP	1.302,34	01-ene-2025	31-dic-2025	15.628,08	1.742,53	78,14	1.302,34	475,00	651,17	-	1.301,82	21.179,08
2	ABOGADO	LOSEP	1.202,16	01-ene-2025	31-dic-2025	14.425,92	1.608,49	72,13	1.202,16	475,00	601,08	-	1.201,68	19.586,46
	DEPARTAMENTO DE EXPROPIACIONES													
3	ABOGADO	LOSEP	1.302,34	01-ene-2025	31-dic-2025	15.628,08	1.742,53	78,14	1.302,34	475,00	651,17	-	1.301,82	21.179,08
	DEPARTAMENTO DE DERECHO MINERO													
1	UNIDAD DE GESTIÓN DE RIESGOS													
1	DIRECCIÓN GENERAL DE COMUNICACIÓN SOCIAL													
4	ANALISTA DE APOYO TÉCNICO	LOSEP	1.001,80	01-ene-2025	31-dic-2025	12.021,60	1.340,41	60,11	1.001,80	475,00	500,90	-	1.001,40	16.401,22
1	DIRECCIÓN GENERAL DE PLANIFICACIÓN INSTITUCIONAL													
	DEPARTAMENTO DE COOPERACIÓN INTERINSTITUCIONAL E INTERNACIONAL													
	AREA DE GESTIÓN Y COOPERACION AGRICOLA													
1	SECRETARÍA GENERAL													
	PROSECRETARÍA													
	DEPARTAMENTO DE GESTIÓN DOCUMENTAL													
	DEPARTAMENTO DE GESTIÓN ARCHIVISTICA													
1	DIRECCIÓN GENERAL DE COMPRAS PÚBLICAS													
	SUBDIRECCIÓN DE COMPRAS PÚBLICAS													
5	TÉCNICO OPERATIVO	LOSEP	1.001,80	01-ene-2025	31-dic-2025	12.021,60	1.340,41	60,11	1.001,80	475,00	500,90	-	1.001,40	16.401,22
6	TÉCNICO OPERATIVO	LOSEP	1.001,80	01-ene-2025	31-dic-2025	12.021,60	1.340,41	60,11	1.001,80	475,00	500,90	-	1.001,40	16.401,22
	DEPARTAMENTO DE ADQUISICIONES													
1	DIRECCIÓN GENERAL DE TALENTO HUMANO													
7	ASISTENTE DE APOYO	LOSEP	701,26	01-ene-2025	31-dic-2025	8.415,12	938,29	42,08	701,26	475,00	350,63	-	700,98	11.623,35
	SUBDIRECCION DE ADMINISTRACIÓN DE TALENTO HUMANO													
	SUBDIRECCIÓN DE SALUD OCUPACIONAL Y RIESGOS DEL TRABAJO													
8	MEDICO OCUPACIONAL	LOSEP	1.602,88	01-ene-2025	31-dic-2025	19.234,56	2.144,65	96,17	1.602,88	475,00	801,44	-	1.602,24	25.956,95
1	DIRECCIÓN GENERAL ADMINISTRATIVA													
9	SUPERVISOR OPERATIVO	LOSEP	901,62	01-ene-2025	31-dic-2025	10.819,44	1.206,37	54,10	901,62	475,00	450,81	-	901,26	14.808,59
10	SUPERVISOR OPERATIVO	LOSEP	701,26	01-ene-2025	31-dic-2025	8.415,12	938,29	42,08	701,26	475,00	350,63	-	700,98	11.623,35
11	CONSERJE	LOSEP	500,90	01-ene-2025	31-dic-2025	6.010,80	670,20	30,05	500,90	475,00	250,45	-	500,70	8.438,11

12	CONSERJE	LOSEP	500,90	01-ene-2025	31-dic-2025	6.010,80	670,20	30,05	500,90	475,00	250,45	-	500,70	8.438,11
13	CONSERJE	LOSEP	500,90	01-ene-2025	31-dic-2025	6.010,80	670,20	30,05	500,90	475,00	250,45	-	500,70	8.438,11
14	CONSERJE	LOSEP	500,90	01-ene-2025	31-dic-2025	6.010,80	670,20	30,05	500,90	475,00	250,45	-	500,70	8.438,11
15	CONSERJE	LOSEP	500,90	01-ene-2025	31-dic-2025	6.010,80	670,20	30,05	500,90	475,00	250,45	-	500,70	8.438,11
16	CONSERJE	LOSEP	701,26	01-ene-2025	31-dic-2025	8.415,12	938,29	42,08	701,26	475,00	350,63	-	700,98	11.623,35
17	CONSERJE	LOSEP	500,90	01-ene-2025	31-dic-2025	6.010,80	670,20	30,05	500,90	475,00	250,45	-	500,70	8.438,11
18	CONSERJE	LOSEP	500,90	01-ene-2025	31-dic-2025	6.010,80	670,20	30,05	500,90	475,00	250,45	-	500,70	8.438,11
19	CONSERJE	LOSEP	500,90	01-ene-2025	31-dic-2025	6.010,80	670,20	30,05	500,90	475,00	250,45	-	500,70	8.438,11
20	CONSERJE	LOSEP	500,90	01-ene-2025	31-dic-2025	6.010,80	670,20	30,05	500,90	475,00	250,45	-	500,70	8.438,11
21	CONSERJE	LOSEP	500,90	01-ene-2025	31-dic-2025	6.010,80	670,20	30,05	500,90	475,00	250,45	-	500,70	8.438,11
22	CONSERJE	LOSEP	500,90	01-ene-2025	31-dic-2025	6.010,80	670,20	30,05	500,90	475,00	250,45	-	500,70	8.438,11
23	CONSERJE	LOSEP	500,90	01-ene-2025	31-dic-2025	6.010,80	670,20	30,05	500,90	475,00	250,45	-	500,70	8.438,11
24	GUARDIAN	LOSEP	500,90	01-ene-2025	31-dic-2025	6.010,80	670,20	30,05	500,90	475,00	250,45	-	500,70	8.438,11
25	GUARDIAN	LOSEP	500,90	01-ene-2025	31-dic-2025	6.010,80	670,20	30,05	500,90	475,00	250,45	-	500,70	8.438,11
26	GUARDIAN	LOSEP	500,90	01-ene-2025	31-dic-2025	6.010,80	670,20	30,05	500,90	475,00	250,45	-	500,70	8.438,11
27	GUARDIAN	LOSEP	500,90	01-ene-2025	31-dic-2025	6.010,80	670,20	30,05	500,90	475,00	250,45	-	500,70	8.438,11
28	GUARDIAN	LOSEP	500,90	01-ene-2025	31-dic-2025	6.010,80	670,20	30,05	500,90	475,00	250,45	-	500,70	8.438,11
29	GUARDIAN	LOSEP	500,90	01-ene-2025	31-dic-2025	6.010,80	670,20	30,05	500,90	475,00	250,45	-	500,70	8.438,11
30	GUARDIAN	LOSEP	500,90	01-ene-2025	31-dic-2025	6.010,80	670,20	30,05	500,90	475,00	250,45	-	500,70	8.438,11
31	GUARDIAN	LOSEP	500,90	01-ene-2025	31-dic-2025	6.010,80	670,20	30,05	500,90	475,00	250,45	-	500,70	8.438,11
32	GUARDIAN	LOSEP	500,90	01-ene-2025	31-dic-2025	6.010,80	670,20	30,05	500,90	475,00	250,45	-	500,70	8.438,11
33	GUARDIAN	LOSEP	500,90	01-ene-2025	31-dic-2025	6.010,80	670,20	30,05	500,90	475,00	250,45	-	500,70	8.438,11
34	GUARDIAN	LOSEP	500,90	01-ene-2025	31-dic-2025	6.010,80	670,20	30,05	500,90	475,00	250,45	-	500,70	8.438,11
35	GUARDIAN	LOSEP	500,90	01-ene-2025	31-dic-2025	6.010,80	670,20	30,05	500,90	475,00	250,45	-	500,70	8.438,11
36	GUARDIAN	LOSEP	500,90	01-ene-2025	31-dic-2025	6.010,80	670,20	30,05	500,90	475,00	250,45	-	500,70	8.438,11
37	GUARDIAN	LOSEP	500,90	01-ene-2025	31-dic-2025	6.010,80	670,20	30,05	500,90	475,00	250,45	-	500,70	8.438,11
38	GUARDIAN	LOSEP	500,90	01-ene-2025	31-dic-2025	6.010,80	670,20	30,05	500,90	475,00	250,45	-	500,70	8.438,11
39	GUARDIAN	LOSEP	500,90	01-ene-2025	31-dic-2025	6.010,80	670,20	30,05	500,90	475,00	250,45	-	500,70	8.438,11
40	GUARDIAN	LOSEP	500,90	01-ene-2025	31-dic-2025	6.010,80	670,20	30,05	500,90	475,00	250,45	-	500,70	8.438,11
41	GUARDIAN	LOSEP	500,90	01-ene-2025	31-dic-2025	6.010,80	670,20	30,05	500,90	475,00	250,45	-	500,70	8.438,11
	ADMINISTRACIÓN DE BIENES													
42	ASISTENTE ADMINISTRATIVO	LOSEP	626,13	01-ene-2025	31-dic-2025	7.513,56	837,76	37,57	626,13	475,00	313,07	-	625,88	10.428,96
43	AUXILIAR DE SERVICIOS MUNICIPALES	LOSEP	500,90	01-ene-2025	31-dic-2025	6.010,80	670,20	30,05	500,90	475,00	250,45	-	500,70	8.438,11
	SUBDIRECCIÓN DE SERVICIOS GENERALES													
44	ASISTENTE ADMINISTRATIVO	LOSEP	601,08	01-ene-2025	31-dic-2025	7.212,96	804,25	36,06	601,08	475,00	300,54	-	600,84	10.030,73
45	TECNICO OPERATIVO	LOSEP	701,26	01-ene-2025	31-dic-2025	8.415,12	938,29	42,08	701,26	475,00	350,63	-	700,98	11.623,35
46	CHOFER DE VEHICULOS LIVIANOS	LOSEP	550,99	01-ene-2025	31-dic-2025	6.611,88	737,22	33,06	550,99	475,00	275,50	-	550,77	9.234,42
47	CHOFER DE VEHICULOS LIVIANOS	LOSEP	550,99	01-ene-2025	31-dic-2025	6.611,88	737,22	33,06	550,99	475,00	275,50	-	550,77	9.234,42
48	CHOFER DE VEHICULOS LIVIANOS	LOSEP	550,99	01-ene-2025	31-dic-2025	6.611,88	737,22	33,06	550,99	475,00	275,50	-	550,77	9.234,42
49	CHOFER DE VEHICULOS LIVIANOS	LOSEP	550,99	01-ene-2025	31-dic-2025	6.611,88	737,22	33,06	550,99	475,00	275,50	-	550,77	9.234,42
50	CHOFER DE VEHICULOS LIVIANOS	LOSEP	550,99	01-ene-2025	31-dic-2025	6.611,88	737,22	33,06	550,99	475,00	275,50	-	550,77	9.234,42
51	CHOFER DE VEHICULOS LIVIANOS	LOSEP	550,99	01-ene-2025	31-dic-2025	6.611,88	737,22	33,06	550,99	475,00	275,50	-	550,77	9.234,42
52	CHOFER DE VEHICULOS LIVIANOS	LOSEP	550,99	01-ene-2025	31-dic-2025	6.611,88	737,22	33,06	550,99	475,00	275,50	-	550,77	9.234,42
53	CHOFER DE VEHICULOS LIVIANOS	LOSEP	601,08	01-ene-2025	31-dic-2025	7.212,96	804,25	36,06	601,08	475,00	300,54	-	600,84	10.030,73
54	CHOFER DE VEHICULOS LIVIANOS	LOSEP	601,08	01-ene-2025	31-dic-2025	7.212,96	804,25	36,06	601,08	475,00	300,54	-	600,84	10.030,73
55	CHOFER DE VEHICULOS LIVIANOS	LOSEP	601,08	01-ene-2025	31-dic-2025	7.212,96	804,25	36,06	601,08	475,00	300,54	-	600,84	10.030,73
	DEPARTAMENTO DE TALLERES													
56	TECNICO OPERATIVO	LOSEP	701,26	01-ene-2025	31-dic-2025	8.415,12	938,29	42,08	701,26	475,00	350,63	-	700,98	11.623,35
	DEPARTAMENTO DE MANTENIMIENTO DE INSTALACIONES MUNICIPALES													
1	DIRECCIÓN GENERAL FINANCIERA													

57	ASISTENTE DE APOYO	LOSEP	701,26	01-ene-2025	31-dic-2025	8.415,12	938,29	42,08	701,26	475,00	350,63	-	700,98	11.623,35
	SUBDIRECCIÓN FINANCIERA													
	DEPARTAMENTO DE GESTIÓN JURÍDICA FINANCIERA													
	SUBDIRECCIÓN DE PRESUPUESTO													
	DEPARTAMENTO DE CONTABILIDAD													
	DEPARTAMENTO DE RENTAS													
58	TECNICO OPERATIVO	LOSEP	901,62	01-ene-2025	31-dic-2025	10.819,44	1.206,37	54,10	901,62	475,00	450,81	-	901,26	14.808,59
59	ASISTENTE DE APOYO	LOSEP	701,26	01-ene-2025	31-dic-2025	8.415,12	938,29	42,08	701,26	475,00	350,63	-	700,98	11.623,35
	TESORERÍA													
60	SUPERVISOR OPERATIVO	LOSEP	901,62	01-ene-2025	31-dic-2025	10.819,44	1.206,37	54,10	901,62	475,00	450,81	-	901,26	14.808,59
61	TECNICO OPERATIVO	LOSEP	701,26	01-ene-2025	31-dic-2025	8.415,12	938,29	42,08	701,26	475,00	350,63	-	700,98	11.623,35
62	RECAUDADOR	LOSEP	651,17	01-ene-2025	31-dic-2025	7.814,04	871,27	39,07	651,17	475,00	325,59	-	650,91	10.827,04
	DEPARTAMENTO DE COACTIVA													
63	TECNICO OPERATIVO	LOSEP	901,62	01-ene-2025	31-dic-2025	10.819,44	1.206,37	54,10	901,62	475,00	450,81	-	901,26	14.808,59
64	ASISTENTE DE APOYO	LOSEP	701,26	01-ene-2025	31-dic-2025	8.415,12	938,29	42,08	701,26	475,00	350,63	-	700,98	11.623,35
1	DIRECCIÓN GENERAL DE INFORMÁTICA													
65	ANALISTA DE APOYO TECNICO	LOSEP	1202,16	01-ene-2025	31-dic-2025	14.425,92	1.608,49	72,13	1.202,16	475,00	601,08	-	1.201,68	19.586,46
66	ANALISTA DE APOYO TECNICO	LOSEP	1202,16	01-ene-2025	31-dic-2025	14.425,92	1.608,49	72,13	1.202,16	475,00	601,08	-	1.201,68	19.586,46
67	ANALISTA DE APOYO TECNICO	LOSEP	1202,16	01-ene-2025	31-dic-2025	14.425,92	1.608,49	72,13	1.202,16	475,00	601,08	-	1.201,68	19.586,46
68	ASISTENTE ADMINISTRATIVO	LOSEP	601,08	01-ene-2025	31-dic-2025	7.212,96	804,25	36,06	601,08	475,00	300,54	-	600,84	10.030,73
	DEPARTAMENTO DE INGENIERIA DE SOFTWARE													
	DEPARTAMENTO DE INFRAESTRUCTURA Y PLATAFORMA TECNOLÓGICA													
1	DIRECCIÓN GENERAL DE DESARROLLO ORGANIZACIONAL													
	DEPARTAMENTO DE DESARROLLO ADMINISTRATIVO ORGANIZACIONAL - GPR													
	DEPARTAMENTO DE MEJORAMIENTO DE PROCESOS													
1	DIRECCIÓN GENERAL DE OBRAS PÚBLICAS													
69	ANALISTA DE APOYO TECNICO	LOSEP	1202,16	01-ene-2025	31-dic-2025	14.425,92	1.608,49	72,13	1.202,16	475,00	601,08	-	1.201,68	19.586,46
70	ANALISTA DE APOYO TECNICO	LOSEP	1302,34	01-ene-2025	31-dic-2025	15.628,08	1.742,53	78,14	1.302,34	475,00	651,17	-	1.301,82	21.179,08
71	ASISTENTE ADMINISTRATIVO	LOSEP	626,13	01-ene-2025	31-dic-2025	7.513,56	837,76	37,57	626,13	475,00	313,07	-	625,88	10.428,96
	SUBDIRECCIÓN DE ESTUDIOS Y DISEÑOS													
	SUBDIRECCION DE FISCALIZACION													
72	FISCALIZADOR DE OBRAS PUBLICAS MUNICIPALES	LOSEP	1202,16	01-ene-2025	31-dic-2025	14.425,92	1.608,49	72,13	1.202,16	475,00	601,08	-	1.201,68	19.586,46
73	FISCALIZADOR DE OBRAS PUBLICAS MUNICIPALES	LOSEP	1302,34	01-ene-2025	31-dic-2025	15.628,08	1.742,53	78,14	1.302,34	475,00	651,17	-	1.301,82	21.179,08
	SUBDIRECCION DE CONSTRUCCION Y MANTENIMIENTO													
74	TECNICO OPERATIVO	LOSEP	1001,80	01-ene-2025	31-dic-2025	12.021,60	1.340,41	60,11	1.001,80	475,00	500,90	-	1.001,40	16.401,22
75	ASISTENTE ADMINISTRATIVO	LOSEP	626,13	01-ene-2025	31-dic-2025	7.513,56	837,76	37,57	626,13	475,00	313,07	-	625,88	10.428,96
	AREA DE EQUIPO CAMINERO													
	AREA DE PARQUES Y JARDINES													
	SUBDIRECCION DE OBRAS POR ADMINISTRACION DIRECTA													
1	DIRECCIÓN GENERAL DE DESARROLLO Y ORDENAMIENTO TERRITORIAL													
	SUBDIRECCIÓN DE ORDENAMIENTO TERRITORIAL													
76	ANALISTA DE APOYO TECNICO	LOSEP	1302,34	01-ene-2025	31-dic-2025	15.628,08	1.742,53	78,14	1.302,34	475,00	651,17	-	1.301,82	21.179,08
77	ANALISTA DE APOYO TECNICO	LOSEP	1302,34	01-ene-2025	31-dic-2025	15.628,08	1.742,53	78,14	1.302,34	475,00	651,17	-	1.301,82	21.179,08
78	ANALISTA DE APOYO TECNICO	LOSEP	1302,34	01-ene-2025	31-dic-2025	15.628,08	1.742,53	78,14	1.302,34	475,00	651,17	-	1.301,82	21.179,08
	SUBDIRECCIÓN DE AVALUOS Y CATASTRO													
79	ANALISTA DE APOYO TECNICO	LOSEP	1202,16	01-ene-2025	31-dic-2025	14.425,92	1.608,49	72,13	1.202,16	475,00	601,08	-	1.201,68	19.586,46
80	ANALISTA DE APOYO TECNICO	LOSEP	1202,16	01-ene-2025	31-dic-2025	14.425,92	1.608,49	72,13	1.202,16	475,00	601,08	-	1.201,68	19.586,46
	DEPARTAMENTO DE LEGALIZACION													
	DIRECCION GENERAL DE GESTION AMBIENTAL													
	SUBDIRECCION DE CONTROL Y CALIDAD AMBIENTAL													

81	ANALISTA DE APOYO TECNICO	LOSEP	1101,98	01-ene-2025	31-dic-2025	13.223,76	1.474,45	66,12	1.101,98	475,00	550,99	-	1.101,54	17.993,84
	CONTROL Y SEGUIMIENTO AMBIENTAL													
	CALIDAD AMBIENTAL													
1	COORDINACIÓN ZONAL													
1	REGISTRO DE LA PROPIEDAD Y MERCANTIL													
82	ANALISTA DE APOYO TECNICO	LOSEP	1.202,16	01-ene-2025	31-dic-2025	14.425,92	1.608,49	72,13	1.202,16	475,00	601,08	-	1.201,68	19.586,46
83	TECNICO OPERATIVO	LOSEP	901,62	01-ene-2025	31-dic-2025	10.819,44	1.206,37	54,10	901,62	475,00	450,81	-	901,26	14.808,59
84	TECNICO OPERATIVO	LOSEP	801,44	01-ene-2025	31-dic-2025	9.617,28	1.072,33	48,09	801,44	475,00	400,72	-	801,12	13.215,97
85	ASISTENTE DE APOYO	LOSEP	651,17	01-ene-2025	31-dic-2025	7.814,04	871,27	39,07	651,17	475,00	325,59	-	650,91	10.827,04
86	ASISTENTE DE APOYO	LOSEP	801,44	01-ene-2025	31-dic-2025	9.617,28	1.072,33	48,09	801,44	475,00	400,72	-	801,12	13.215,97
87	ASISTENTE ADMINISTRATIVO	LOSEP	626,13	01-ene-2025	31-dic-2025	7.513,56	837,76	37,57	626,13	475,00	313,07	-	625,88	10.428,96
88	ASISTENTE ADMINISTRATIVO	LOSEP	626,13	01-ene-2025	31-dic-2025	7.513,56	837,76	37,57	626,13	475,00	313,07	-	625,88	10.428,96
	DEPARTAMENTO DE ORGANIZACIONES Y PROCESOS													
	DEPARTAMENTO DE INSCRIPCIONES													
	DEPARTAMENTO DE CERTIFICADOS													
1	DIRECCIÓN GENERAL DE SERVICIOS PÚBLICOS MUNICIPALES													
	DEPARTAMENTO DE ASEO DE CALLES Y RECOLECCION DE DESECHOS SOLIDOS													
89	RECOLECTOR DE DESECHOS SOLIDOS	LOSEP	550,99	01-ene-2025	31-dic-2025	6.611,88	737,22	33,06	550,99	475,00	275,50	-	550,77	9.234,42
90	RECOLECTOR DE DESECHOS SOLIDOS	LOSEP	550,99	01-ene-2025	31-dic-2025	6.611,88	737,22	33,06	550,99	475,00	275,50	-	550,77	9.234,42
91	RECOLECTOR DE DESECHOS SOLIDOS	LOSEP	550,99	01-ene-2025	31-dic-2025	6.611,88	737,22	33,06	550,99	475,00	275,50	-	550,77	9.234,42
92	RECOLECTOR DE DESECHOS SOLIDOS	LOSEP	550,99	01-ene-2025	31-dic-2025	6.611,88	737,22	33,06	550,99	475,00	275,50	-	550,77	9.234,42
93	RECOLECTOR DE DESECHOS SOLIDOS	LOSEP	550,99	01-ene-2025	31-dic-2025	6.611,88	737,22	33,06	550,99	475,00	275,50	-	550,77	9.234,42
94	RECOLECTOR DE DESECHOS SOLIDOS	LOSEP	550,99	01-ene-2025	31-dic-2025	6.611,88	737,22	33,06	550,99	475,00	275,50	-	550,77	9.234,42
95	RECOLECTOR DE DESECHOS SOLIDOS	LOSEP	550,99	01-ene-2025	31-dic-2025	6.611,88	737,22	33,06	550,99	475,00	275,50	-	550,77	9.234,42
96	RECOLECTOR DE DESECHOS SOLIDOS	LOSEP	550,99	01-ene-2025	31-dic-2025	6.611,88	737,22	33,06	550,99	475,00	275,50	-	550,77	9.234,42
97	RECOLECTOR DE DESECHOS SOLIDOS	LOSEP	550,99	01-ene-2025	31-dic-2025	6.611,88	737,22	33,06	550,99	475,00	275,50	-	550,77	9.234,42
98	RECOLECTOR DE DESECHOS SOLIDOS	LOSEP	550,99	01-ene-2025	31-dic-2025	6.611,88	737,22	33,06	550,99	475,00	275,50	-	550,77	9.234,42
99	RECOLECTOR DE DESECHOS SOLIDOS	LOSEP	550,99	01-ene-2025	31-dic-2025	6.611,88	737,22	33,06	550,99	475,00	275,50	-	550,77	9.234,42
	DEPARTAMENTO DE MERCADOS													
100	ADMINISTRADOR DE SERVICIOS MUNICIPALES	LOSEP	1402,52	01-ene-2025	31-dic-2025	16.830,24	1.876,57	84,15	1.402,52	475,00	701,26	-	1.401,96	22.771,70
101	ADMINISTRADOR DE SERVICIOS MUNICIPALES	LOSEP	801,44	01-ene-2025	31-dic-2025	9.617,28	1.072,33	48,09	801,44	475,00	400,72	-	801,12	13.215,97
	DEPARTAMENTO DE CEMENTERIOS													
102	ASISTENTE ADMINISTRATIVO	LOSEP	626,13	01-ene-2025	31-dic-2025	7.513,56	837,76	37,57	626,13	475,00	313,07	-	625,88	10.428,96
1	DIRECCIÓN GENERAL DE DESARROLLO HUMANO Y SOCIAL													
103	TECNICO OPERATIVO	LOSEP	1001,80	01-ene-2025	31-dic-2025	12.021,60	1.340,41	60,11	1.001,80	475,00	500,90	-	1.001,40	16.401,22
	SUBDIRECCION DE LA MUJER Y ACCIÓN SOCIAL													
104	TECNICO DE ENLACE	LOSEP	901,62	01-ene-2025	31-dic-2025	10.819,44	1.206,37	54,10	901,62	475,00	450,81	-	901,26	14.808,59
105	TECNICO DE ENLACE	LOSEP	901,62	01-ene-2025	31-dic-2025	10.819,44	1.206,37	54,10	901,62	475,00	450,81	-	901,26	14.808,59
106	TECNICO DE ENLACE	LOSEP	701,26	01-ene-2025	31-dic-2025	8.415,12	938,29	42,08	701,26	475,00	350,63	-	700,98	11.623,35
107	ABOGADO	LOSEP	0	01-ene-2025	31-dic-2025	-	-	-	-	-	-	-	-	-
108	COORDINADOR	LOSEP	0	01-ene-2025	31-dic-2025	-	-	-	-	-	-	-	-	-
109	COORDINADOR	LOSEP	0	01-ene-2025	31-dic-2025	-	-	-	-	-	-	-	-	-
110	ASISTENTE ADMINISTRATIVO	LOSEP	0	01-ene-2025	31-dic-2025	-	-	-	-	-	-	-	-	-
111	AUXILIAR DE LIMPIEZA	LOSEP	0,00	01-ene-2025	31-dic-2025	-	-	-	-	-	-	-	-	-
112	AUXILIAR DE LIMPIEZA	LOSEP	0,00	01-ene-2025	31-dic-2025	-	-	-	-	-	-	-	-	-
113	AUXILIAR DE LIMPIEZA	LOSEP	0,00	01-ene-2025	31-dic-2025	-	-	-	-	-	-	-	-	-
114	AUXILIAR DE LIMPIEZA	LOSEP	0,00	01-ene-2025	31-dic-2025	-	-	-	-	-	-	-	-	-
115	AUXILIAR DE LIMPIEZA	LOSEP	0,00	01-ene-2025	31-dic-2025	-	-	-	-	-	-	-	-	-
116	AUXILIAR DE LIMPIEZA	LOSEP	0,00	01-ene-2025	31-dic-2025	-	-	-	-	-	-	-	-	-

	SUBDIRECCIÓN DE DESARROLLO TURISTICO													
117	ANALISTA DE APOYO TECNICO	LOSEP	1.202,16	01-ene-2025	31-dic-2025	14.425,92	1.608,49	72,13	1.202,16	475,00	601,08	-	1.201,68	19.586,46
	SUBDIRECCIÓN DE DESARROLLO COMUNITARIO - ECONOMICO													
118	ASISTENTE DE APOYO	LOSEP	500,90	01-ene-2025	31-dic-2025	6.010,80	670,20	30,05	500,90	475,00	250,45	-	500,70	8.438,11
	SUBDIRECCIÓN DE DESARROLLO RECREACIONAL Y DEPORTIVO													
119	INSTRUCTOR DE DEPORTES	LOSEP	626,13	01-ene-2025	31-dic-2025	7.513,56	837,76	37,57	626,13	475,00	313,07	-	625,88	10.428,96
	SUBDIRECCIÓN DE EDUCACIÓN													
	SUBDIRECCIÓN DE CULTURA Y PATRIMONIO													
120	INSTRUCTOR CULTURAL	LOSEP	801,44	01-ene-2025	31-dic-2025	9.617,28	1.072,33	48,09	801,44	475,00	400,72	-	801,12	13.215,97
121	INSTRUCTOR CULTURAL	LOSEP	801,44	01-ene-2025	31-dic-2025	9.617,28	1.072,33	48,09	801,44	475,00	400,72	-	801,12	13.215,97
122	INSTRUCTOR CULTURAL	LOSEP	801,44	01-ene-2025	31-dic-2025	9.617,28	1.072,33	48,09	801,44	475,00	400,72	-	801,12	13.215,97
123	INSTRUCTOR CULTURAL	LOSEP	801,44	01-ene-2025	31-dic-2025	9.617,28	1.072,33	48,09	801,44	475,00	400,72	-	801,12	13.215,97
124	INSTRUCTOR CULTURAL	LOSEP	801,44	01-ene-2025	31-dic-2025	9.617,28	1.072,33	48,09	801,44	475,00	400,72	-	801,12	13.215,97
125	INSTRUCTOR CULTURAL	LOSEP	801,44	01-ene-2025	31-dic-2025	9.617,28	1.072,33	48,09	801,44	475,00	400,72	-	801,12	13.215,97
126	INSTRUCTOR CULTURAL	LOSEP	801,44	01-ene-2025	31-dic-2025	9.617,28	1.072,33	48,09	801,44	475,00	400,72	-	801,12	13.215,97
127	INSTRUCTOR CULTURAL	LOSEP	801,44	01-ene-2025	31-dic-2025	9.617,28	1.072,33	48,09	801,44	475,00	400,72	-	801,12	13.215,97
128	INSTRUCTOR CULTURAL	LOSEP	801,44	01-ene-2025	31-dic-2025	9.617,28	1.072,33	48,09	801,44	475,00	400,72	-	801,12	13.215,97
	JUNTA CANTONAL DE DERECHOS													
129	PSICOLOGO CLINICO	LOSEP	1.101,98	01-ene-2025	31-dic-2025	13.223,76	1.474,45	66,12	1.101,98	475,00	550,99	-	1.101,54	17.993,84
1	DIRECCIÓN GENERAL DE JUSTICIA Y VIGILANCIA													
	COMISARIAS MUNICIPALES													
130	TECNICO OPERATIVO	LOSEP	1.001,80	01-ene-2025	31-dic-2025	12.021,60	1.340,41	60,11	1.001,80	475,00	500,90	-	1.001,40	16.401,22
	COMISARIA AMBIENTAL MUNICIPAL													
	DEPARTAMENTO DE DELEGADOS MUNICIPALES													
131	DELEGADO MUNICIPAL	LOSEP	801,44	01-ene-2025	31-dic-2025	9.617,28	1.072,33	48,09	801,44	475,00	400,72	-	801,12	13.215,97
132	DELEGADO MUNICIPAL	LOSEP	1.202,16	01-ene-2025	31-dic-2025	14.425,92	1.608,49	72,13	1.202,16	475,00	601,08	-	1.201,68	19.586,46
	DEPARTAMENTO DE AGENTES DE CONTROL MUNICIPAL													
133	SUPERVISOR OPERATIVO	LOSEP	1.602,88	01-ene-2025	31-dic-2025	19.234,56	2.144,65	96,17	1.602,88	475,00	801,44	-	1.602,24	25.956,95
134	AGENTE DE CONTROL MUNICIPAL	LOSEP	550,99	01-ene-2025	31-dic-2025	6.611,88	737,22	33,06	550,99	475,00	275,50	-	550,77	9.234,42
135	AGENTE DE CONTROL MUNICIPAL	LOSEP	550,99	01-ene-2025	31-dic-2025	6.611,88	737,22	33,06	550,99	475,00	275,50	-	550,77	9.234,42
136	AGENTE DE CONTROL MUNICIPAL	LOSEP	550,99	01-ene-2025	31-dic-2025	6.611,88	737,22	33,06	550,99	475,00	275,50	-	550,77	9.234,42
137	AGENTE DE CONTROL MUNICIPAL	LOSEP	550,99	01-ene-2025	31-dic-2025	6.611,88	737,22	33,06	550,99	475,00	275,50	-	550,77	9.234,42
138	AGENTE DE CONTROL MUNICIPAL	LOSEP	550,99	01-ene-2025	31-dic-2025	6.611,88	737,22	33,06	550,99	475,00	275,50	-	550,77	9.234,42
139	AGENTE DE CONTROL MUNICIPAL	LOSEP	550,99	01-ene-2025	31-dic-2025	6.611,88	737,22	33,06	550,99	475,00	275,50	-	550,77	9.234,42
140	AGENTE DE CONTROL MUNICIPAL	LOSEP	550,99	01-ene-2025	31-dic-2025	6.611,88	737,22	33,06	550,99	475,00	275,50	-	550,77	9.234,42
141	AGENTE DE CONTROL MUNICIPAL	LOSEP	550,99	01-ene-2025	31-dic-2025	6.611,88	737,22	33,06	550,99	475,00	275,50	-	550,77	9.234,42
142	AGENTE DE CONTROL MUNICIPAL	LOSEP	550,99	01-ene-2025	31-dic-2025	6.611,88	737,22	33,06	550,99	475,00	275,50	-	550,77	9.234,42
143	AGENTE DE CONTROL MUNICIPAL	LOSEP	550,99	01-ene-2025	31-dic-2025	6.611,88	737,22	33,06	550,99	475,00	275,50	-	550,77	9.234,42
144	AGENTE DE CONTROL MUNICIPAL	LOSEP	550,99	01-ene-2025	31-dic-2025	6.611,88	737,22	33,06	550,99	475,00	275,50	-	550,77	9.234,42
145	AGENTE DE CONTROL MUNICIPAL	LOSEP	550,99	01-ene-2025	31-dic-2025	6.611,88	737,22	33,06	550,99	475,00	275,50	-	550,77	9.234,42
146	AGENTE DE CONTROL MUNICIPAL	LOSEP	550,99	01-ene-2025	31-dic-2025	6.611,88	737,22	33,06	550,99	475,00	275,50	-	550,77	9.234,42
147	AGENTE DE CONTROL MUNICIPAL	LOSEP	550,99	01-ene-2025	31-dic-2025	6.611,88	737,22	33,06	550,99	475,00	275,50	-	550,77	9.234,42
148	AGENTE DE CONTROL MUNICIPAL	LOSEP	550,99	01-ene-2025	31-dic-2025	6.611,88	737,22	33,06	550,99	475,00	275,50	-	550,77	9.234,42
149	AGENTE DE CONTROL MUNICIPAL	LOSEP	550,99	01-ene-2025	31-dic-2025	6.611,88	737,22	33,06	550,99	475,00	275,50	-	550,77	9.234,42
150	AGENTE DE CONTROL MUNICIPAL	LOSEP	550,99	01-ene-2025	31-dic-2025	6.611,88	737,22	33,06	550,99	475,00	275,50	-	550,77	9.234,42
151	AGENTE DE CONTROL MUNICIPAL	LOSEP	550,99	01-ene-2025	31-dic-2025	6.611,88	737,22	33,06	550,99	475,00	275,50	-	550,77	9.234,42
152	AGENTE DE CONTROL MUNICIPAL	LOSEP	550,99	01-ene-2025	31-dic-2025	6.611,88	737,22	33,06	550,99	475,00	275,50	-	550,77	9.234,42
153	AGENTE DE CONTROL MUNICIPAL	LOSEP	550,99	01-ene-2025	31-dic-2025	6.611,88	737,22	33,06	550,99	475,00	275,50	-	550,77	9.234,42
154	AGENTE DE CONTROL MUNICIPAL	LOSEP	550,99	01-ene-2025	31-dic-2025	6.611,88	737,22	33,06	550,99	475,00	275,50	-	550,77	9.234,42
155	AGENTE DE CONTROL MUNICIPAL	LOSEP	550,99	01-ene-2025	31-dic-2025	6.611,88	737,22	33,06	550,99	475,00	275,50	-	550,77	9.234,42

156	AGENTE DE CONTROL MUNICIPAL	LOSEP	550,99	01-ene-2025	31-dic-2025	6.611,88	737,22	33,06	550,99	475,00	275,50	-	550,77	9.234,42
157	AGENTE DE CONTROL MUNICIPAL	LOSEP	550,99	01-ene-2025	31-dic-2025	6.611,88	737,22	33,06	550,99	475,00	275,50	-	550,77	9.234,42
158	AGENTE DE CONTROL MUNICIPAL	LOSEP	550,99	01-ene-2025	31-dic-2025	6.611,88	737,22	33,06	550,99	475,00	275,50	-	550,77	9.234,42
159	AGENTE DE CONTROL MUNICIPAL	LOSEP	550,99	01-ene-2025	31-dic-2025	6.611,88	737,22	33,06	550,99	475,00	275,50	-	550,77	9.234,42
160	AGENTE DE CONTROL MUNICIPAL	LOSEP	550,99	01-ene-2025	31-dic-2025	6.611,88	737,22	33,06	550,99	475,00	275,50	-	550,77	9.234,42
161	AGENTE DE CONTROL MUNICIPAL	LOSEP	550,99	01-ene-2025	31-dic-2025	6.611,88	737,22	33,06	550,99	475,00	275,50	-	550,77	9.234,42
162	AGENTE DE CONTROL MUNICIPAL	LOSEP	550,99	01-ene-2025	31-dic-2025	6.611,88	737,22	33,06	550,99	475,00	275,50	-	550,77	9.234,42
163	AGENTE DE CONTROL MUNICIPAL	LOSEP	550,99	01-ene-2025	31-dic-2025	6.611,88	737,22	33,06	550,99	475,00	275,50	-	550,77	9.234,42
164	AGENTE DE CONTROL MUNICIPAL	LOSEP	550,99	01-ene-2025	31-dic-2025	6.611,88	737,22	33,06	550,99	475,00	275,50	-	550,77	9.234,42
165	AGENTE DE CONTROL MUNICIPAL	LOSEP	550,99	01-ene-2025	31-dic-2025	6.611,88	737,22	33,06	550,99	475,00	275,50	-	550,77	9.234,42
166	AGENTE DE CONTROL MUNICIPAL	LOSEP	550,99	01-ene-2025	31-dic-2025	6.611,88	737,22	33,06	550,99	475,00	275,50	-	550,77	9.234,42
DIRECCIÓN GENERAL DE SALUD E HIGIENE														
167	AUXILIAR DE SERVICIOS MUNICIPALES	LOSEP	500,90	01-ene-2025	31-dic-2025	6.010,80	670,20	30,05	500,90	475,00	250,45	-	500,70	8.438,11
168	TÉCNICO OPERATIVO	LOSEP	901,62	01-ene-2025	31-dic-2025	10.819,44	1.206,37	54,10	901,62	475,00	450,81	-	901,26	14.808,59
169	PSICOLOGO	LOSEP	1202,16	01-ene-2025	31-dic-2025	14.425,92	1.608,49	72,13	1.202,16	475,00	601,08	-	1.201,68	19.586,46
170	ASISTENTE DE APOYO	LOSEP	701,26	01-ene-2025	31-dic-2025	8.415,12	938,29	42,08	701,26	475,00	350,63	-	700,98	11.623,35
171	TÉCNICO OPERATIVO	LOSEP	1001,80	01-ene-2025	31-dic-2025	12.021,60	1.340,41	60,11	1.001,80	475,00	500,90	-	1.001,40	16.401,22
172	PSICOLOGO CLINICO	LOSEP	1101,98	01-ene-2025	31-dic-2025	13.223,76	1.474,45	66,12	1.101,98	475,00	550,99	-	1.101,54	17.993,84
173	LABORATORISTA CLINICO	LOSEP	1101,98	01-ene-2025	31-dic-2025	13.223,76	1.474,45	66,12	1.101,98	475,00	550,99	-	1.101,54	17.993,84
174	FISIOTERAPEUTA	LOSEP	1202,16	01-ene-2025	31-dic-2025	14.425,92	1.608,49	72,13	1.202,16	475,00	601,08	-	1.201,68	19.586,46
175	PSICOLOGO CLINICO	LOSEP	1101,98	01-ene-2025	31-dic-2025	13.223,76	1.474,45	66,12	1.101,98	475,00	550,99	-	1.101,54	17.993,84
176	FISIOTERAPEUTA	LOSEP	1202,16	01-ene-2025	31-dic-2025	14.425,92	1.608,49	72,13	1.202,16	475,00	601,08	-	1.201,68	19.586,46
177	ODONTOLOGO	LOSEP	1101,98	01-ene-2025	31-dic-2025	13.223,76	1.474,45	66,12	1.101,98	475,00	550,99	-	1.101,54	17.993,84
178	ASISTENTE DE APOYO	LOSEP	801,44	01-ene-2025	31-dic-2025	9.617,28	1.072,33	48,09	801,44	475,00	400,72	-	801,12	13.215,97
179	ODONTOLOGO	LOSEP	1101,98	01-ene-2025	31-dic-2025	13.223,76	1.474,45	66,12	1.101,98	475,00	550,99	-	1.101,54	17.993,84
SUBDIRECCIÓN DE CONTROL DE SALUD E HIGIENE														
CONTROL DE VECTORES														
180	AUXILIAR DE SERVICIOS MUNICIPALES	LOSEP	500,90	01-ene-2025	31-dic-2025	6.010,80	670,20	30,05	500,90	475,00	250,45	-	500,70	8.438,11
181	AUXILIAR DE SERVICIOS MUNICIPALES	LOSEP	500,90	01-ene-2025	31-dic-2025	6.010,80	670,20	30,05	500,90	475,00	250,45	-	500,70	8.438,11
PROTECCIÓN DE ANIMALES														
182	VETERINARIO	LOSEP	1.101,98	01-ene-2025	31-dic-2025	13.223,76	1.474,45	66,12	1.101,98	475,00	550,99	-	1.101,54	17.993,84
183	VETERINARIO	LOSEP	1.101,98	01-ene-2025	31-dic-2025	13.223,76	1.474,45	66,12	1.101,98	475,00	550,99	-	1.101,54	17.993,84
CENTROS DE ATENCIÓN MEDICA MUNICIPAL														
184	PEDIATRA	LOSEP	1.602,88	01-ene-2025	31-dic-2025	19.234,56	2.144,65	96,17	1.602,88	475,00	801,44	-	1.602,24	25.956,95
185	TÉCNICO OPERATIVO	LOSEP	1.101,98	01-ene-2025	31-dic-2025	13.223,76	1.474,45	66,12	1.101,98	475,00	550,99	-	1.101,54	17.993,84
186	MEDICO GENERAL	LOSEP	1.402,52	01-ene-2025	31-dic-2025	16.830,24	1.876,57	84,15	1.402,52	475,00	701,26	-	1.401,96	22.771,70
187	TÉCNICO OPERATIVO	LOSEP	801,44	01-ene-2025	31-dic-2025	9.617,28	1.072,33	48,09	801,44	475,00	400,72	-	801,12	13.215,97
188	ODONTOLOGO	LOSEP	1.101,98	01-ene-2025	31-dic-2025	13.223,76	1.474,45	66,12	1.101,98	475,00	550,99	-	1.101,54	17.993,84
DEPARTAMENTO DE CAMAL MUNICIPAL														
1 CONCEJO CANTONAL DE PROTECCIÓN DE DERECHO														
189	ANAISTA DE APOYO TECNICO	LOSEP	1.202,16	01-ene-2025	31-dic-2025	14.425,92	1.608,49	72,13	1.202,16	475,00	601,08	-	1.201,68	19.586,46
1 CONSEJO CANTONAL DE SEGURIDAD CIUDADANA														
190	MEDICO GENERAL	LOSEP	1.602,88	01-ene-2025	31-dic-2025	19.234,56	2.144,65	96,17	1.602,88	475,00	801,44	-	1.602,24	25.956,95
191	PSICOLOGO	LOSEP	1.101,98	01-ene-2025	31-dic-2025	13.223,76	1.474,45	66,12	1.101,98	475,00	550,99	-	1.101,54	17.993,84

1.654.473,12 184.473,75 8.272,37 137.872,76 85.975,00 68.936,38 137.817,61 2.277.820,99

NÓMINA DE LOS JUBILADOS PATRONAL - PROYECCIÓN 2025

#	NOMBRE	CEDULA	FECHA DE INGRESO	FECHA DE JUBILACIÓN	AÑOS DE SERVICIO	NETO JUBILACION PATRONAL	13°	14°	TOTAL INGRESOS MENSUAL	TOTAL ANUAL
1	ALVARADO CASTRO ESTEBAN AGAPITO	0904661105	01/08/1987	15/02/2018	30	20,00	1,67	39,58	61,25	735,00
2	ANCHUNDIA TELLO HENRY TEODORO	0904837945	17/10/1981	31/05/2004	22	104,42	8,70	39,58	152,71	1.832,46
3	AVILES NOLASCO PABLO CATALINO	0900289224	15/02/1979	30/11/2011	32	20,00	1,67	39,58	61,25	735,00
4	CAMPOVERDE SOLORZANO MANUEL BELISARIO	0300292810	09/05/1978	08/10/2014	36	20,00	1,67	39,58	61,25	735,00
5	CANTOS AMADOR EDILBERTO MANUEL	0907141360	01/05/1981	31/05/2004	23	114,77	9,56	39,58	163,92	1.967,01
6	CASTRO CASTRO CARLOS ALBERTO	0906754445	19/08/1996	31/07/2023	26	20,00	1,67	39,58	61,25	735,00
7	LOPEZ PONCE BOLIVAR GILBERTO	0903625671	25/02/1976	31/05/2004	28	20,00	1,67	39,58	61,25	735,00
8	MORAN BARAHONA VICTOR SEGUNDO	0901652354	02/01/1970	31/12/1994	24	113,58	9,47	39,58	162,63	1.951,54
9	MORAN NOBOA BRIZ ZEGALES	0901623819	02/01/1988	18/03/2014	26	20,00	1,67	39,58	61,25	735,00
10	NIETO HOLGUIN EMIGDIO SPIRIDION	0904666328	01/10/1985	31/01/2018	32	20,00	1,67	39,58	61,25	735,00
11	PAEZ MACIAS WASHINGTON AURELIO	0905253142	28/12/1978	31/05/2004	25	20,00	1,67	39,58	61,25	735,00
12	PELAEZ BRIONES ELIAS JORGE	0902814904	02/05/1983	03/05/2019	36	20,00	1,67	39,58	61,25	735,00
13	PLUAS ARTEAGA SEGUNDO GENARO	0901600643	12/05/1980	31/05/2004	24	113,58	9,47	39,58	162,63	1.951,54
14	PLUAS PLUAS PEDRO	0901602912	17/10/1981	30/11/2011	30	20,00	1,67	39,58	61,25	735,00
15	ROMERO SOLIS EUGENIO LEOPOLDO	0901990044	17/09/1974	31/05/2004	29	20,00	1,67	39,58	61,25	735,00
16	ROMERO SOLIS JUAN BAUTISTA	1707822241	1/10/1982	11/9/2020	38	108,96	9,08	39,58	157,62	1.891,48
17	ROSADO TORRES AGUSTÍN CELESTINO	0910164052	1/1/1989	11/9/2020	31	20,00	1,67	39,58	61,25	735,00
18	SALAZAR RODRIGUEZ RAUL AUGUSTO	0909580854	1/3/1981	17/11/2020	39	103,57	8,63	39,58	151,78	1.821,41
19	SANCHEZ ALVEAR ROBERTO LUCIANO	0909924706	1/11/1985	11/9/2020	35	20,00	1,67	39,58	61,25	735,00
20	TOMALA FREIRE MIRIAM PASTORA	0906967864	01/04/1994	31/07/2023	29	20,00	1,67	39,58	61,25	735,00
NÚMERO DE JUBILADOS 2025: 20						938,88	78,24	791,67	1.808,79	21.705,44