

**Sr. Arq. Edgar Oswaldo Schaffry Valverde**  
**COORDINADOR DE INSPECCIONES DE OBRAS EXTERNAS – DIRECCION DE**  
**OBRAS PUBLICAS DEL GOBIERNO AUTONOMO DESCENTRALIZADO**  
**ILUSTRE MUNICIPALIDAD DEL CANTON DAULE**  
**CONSIDERANDO**

**QUE**, el artículo 58 de la Ley Orgánica del Sistema Nacional de Contratación Pública, que regula el procedimiento para la declaratoria de utilidad pública, y cuyo texto es producto de la sustitución ordenada por el artículo 5 de la Ley Orgánica para la Eficiencia en la Contratación Pública, publicada en el segundo suplemento del Registro Oficial No. 966 del 20 de marzo del 2017, dispone que: A la declaratoria se adjuntará el certificado del registrador de la propiedad; el avalúo establecido por la dependencia de Avalúos y catastro; la certificación presupuestaria acerca de la existencia y disponibilidad de los recursos necesarios para el efecto; y el anuncio del proyecto en el caso de construcción de obras de conformidad con la ley que regula el uso de suelo.

**QUE**, el artículo 66 de la Ley de Ordenamiento indicada determina respecto del anuncio del proyecto lo siguiente:

El anuncio del proyecto es el instrumento que permite fijar el avalúo de los inmuebles dentro de la zona de influencia de obras públicas, el valor de la fecha del anuncio público de las respectivas obras, a fin de evitar el pago de un sobreprecio en caso de expropiaciones inmediatas o futuras.

El anuncio será obligatorio y se realizará mediante acto administrativo que será publicado en un diario de amplia circulación en la localidad donde se realizará la obra, en la página electrónica institucional y será notificado al propietario del predio, la dependencia de avalúos y catastro del respectivo Gobierno Autónomo Descentralizado municipal o metropolitano y al registrador de la propiedad, en el que establecerá el área de influencia del proyecto y su plazo de inicio, que no será superior a tres años desde su notificación.

**QUE**, el artículo 447 del Código Orgánico de Organización Territorial Autonomía y Descentralización. Declaratoria de utilidad pública.- Para realizar expropiaciones, las máximas autoridades administrativas de los gobiernos regional, provincial, metropolitano o municipal, resolverán la declaratoria de utilidad pública, mediante acto debidamente motivado en el que constará en forma obligatoria la individualización del bien o bienes requeridos y los fines a los que se destinará. A la declaratoria se adjuntará el informe de la autoridad correspondiente de que no existe oposición con la planificación del ordenamiento territorial establecido, el certificado del registrador de la propiedad, el informe de valoración del bien; y, la certificación presupuestaria acerca de la existencia y disponibilidad de los recursos necesarios para proceder con la expropiación.

**QUE**, por ser el anuncio del proyecto un acto administrativo, el mismo debe ser motivado, ya que constituye un acto de poder público, de acuerdo con el artículo 76 numeral 7 letra I) de la Constitución de la República;

**QUE**, mediante Resolución Nro. **GADIMCD-2023-17 del 25 de enero de 2023**, el Alcalde del Cantón Daule, en ejercicio de la competencia prevista en el artículo 60 letra I) del

COOTAD delegó al suscrito la facultad para elaborar y suscribir el anuncio del proyecto y demás actos relacionados directamente con el mismo, de acuerdo con el artículo 66 de la Ley Orgánica de Ordenamiento Territorial, Uso y Gestión del Suelo, en concordancia con lo estipulado en la Ley Orgánica del Sistema Nacional de Contratación Pública.

**QUE**, a efectos de realizar el anuncio del proyecto transcribo el área de influencia.

### **DEFINICIÓN DEL ÁREA REFERENCIAL**

En el marco de la gestión ambiental, unos de los aspectos básicos es la definición del área donde se realizará el levantamiento de información de la línea base en el ámbito físico, biótico, socioeconómico y cultural que se relacionan con el desarrollo de una obra, proyecto o una actividad económica o productiva en general, por consiguiente surge la necesidad de establecer límites geográficos donde realizar la identificación de la información relacionada con los componentes. Esta área puede incluir, entre otros, las cuencas hidrográficas, los ecosistemas y las unidades territoriales.

Bajo este contexto la delimitación del área referencial para el levantamiento de información para el diagnóstico ambiental de los proyectos de obras denominados **“CONSTRUCCION MERCADO MUNICIPAL EN LA PARROQUIA URBANA SATÉLITE LA AURORA DEL CANTÓN DAULE”, “CONSTRUCCION DEL EDIFICIO DEL CUERPO DE BOMBEROS EN LA PARROQUIA URBANA SATÉLITE LA AURORA”, “CONSTRUCCIÓN DEL EDIFICIO DE SERVICIOS MÚLTIPLES EN LA PARROQUIA URBANA SATÉLITE LA AURORA”**, se estableció de acuerdo a la siguiente información:

- **Jurisdicción político administrativa.**
  
- **Certificado de Intersección.**
  
- **Coordenadas Específicas del proyecto.**

### **Jurisdicción Política – Administrativa**

Los proyectos Municipales de obras Civiles denominados **“CONSTRUCCIÓN MERCADO MUNICIPAL EN LA PARROQUIA URBANA SATÉLITE LA AURORA DEL CANTÓN DAULE”, “CONSTRUCCION DEL EDIFICIO DEL CUERPO DE BOMBEROS EN LA PARROQUIA URBANA SATÉLITE LA AURORA”, “CONSTRUCCIÓN DEL EDIFICIO DE SERVICIOS MÚLTIPLES EN LA PARROQUIA URBANA SATÉLITE LA AURORA”**, permitirá beneficiar a toda la población de la Parroquia Urbana Satélite La Aurora.

PROVINCIA	CANTON	PARROQUIA URBANA
Guayas	Daule	Satélite La Aurora

**Certificado de Intersección “CONSTRUCCIÓN MERCADO MUNICIPAL EN LA PARROQUIA URBANA SATÉLITE LA AURORA DEL CANTÓN DAULE”**

De acuerdo a lo establecido en el certificado Ambiental Nro. **5352-GPG-2019-CA-SUIA**, Código de registro del proyecto: **MAE-RA-2019-449291**, emitido por el Ministerio de Ambiente, el proyecto **NO INTERSECA**, con el sistema nacional de áreas protegidas (**SNAP**), Bosques y Vegetación Protectora (**BVP**) y Patrimonio Forestal del Estado (**PFE**).

**Certificado de Intersección “CONSTRUCCION DEL EDIFICIO DEL CUERPO DE BOMBEROS EN LA PARROQUIA URBANA SATÉLITE LA AURORA”**

De acuerdo a lo establecido en el certificado Ambiental Nro. **5335-GPG-2019-CA-SUIA**, Código de registro del proyecto: **MAE-RA-2019-448575**, emitido por el Ministerio de Ambiente, el proyecto **NO INTERSECA**, con el sistema nacional de áreas protegidas (**SNAP**), Bosques y Vegetación Protectora (**BVP**) y Patrimonio Forestal del Estado (**PFE**).

**Certificado de Intersección “CONSTRUCCIÓN DEL EDIFICIO DE SERVICIOS MÚLTIPLES EN LA PARROQUIA URBANA SATÉLITE LA AURORA”**

De acuerdo a lo establecido en el certificado Ambiental Nro. **5321-GPG-2019-CA-SUIA**, Código de registro del proyecto: **MAE-RA-2019-448173**, emitido por el Ministerio de Ambiente, el proyecto **NO INTERSECA**, con el sistema nacional de áreas protegidas (**SNAP**), Bosques y Vegetación Protectora (**BVP**) y Patrimonio Forestal del Estado (**PFE**).

## Mapa de ubicación de los proyectos





### Área del proyecto.

En el marco de la gestión ambiental, uno de los aspectos básicos es la definición del área donde se realizará el levantamiento de información de la línea base en el ámbito físico, biótico, socioeconómico y cultural que se relacionan con el desarrollo de una obra, proyecto o una actividad económica o productiva en general, por consiguiente surge la necesidad de establecer límites geográficos donde realizar la identificación de la información relacionada con los componentes

### Jurisdicción Político Administrativa.

La Aurora es una Parroquia urbana del cantón Daule, en Ecuador. Se encuentra ubicada entre el río Daule y la parroquia de La Puntilla y abarca desde el inicio de la avenida León Febres Cordero hasta el kilómetro diez y medio, en el sector que limita con el cantón Samborondón.

### Área Referencial.

El área donde se realiza el levantamiento de información de la línea base en el ámbito físico, biótico, socioeconómico y cultural que se relacionan con el desarrollo de las obras por los proyectos denominados **“CONSTRUCCIÓN MERCADO MUNICIPAL EN LA PARROQUIA URBANA SATÉLITE LA AURORA DEL CANTÓN DAULE”**, **“CONSTRUCCION DEL EDIFICIO DEL CUERPO DE BOMBEROS EN LA PARROQUIA URBANA SATÉLITE LA AURORA”**, **“CONSTRUCCIÓN DEL EDIFICIO DE SERVICIOS MÚLTIPLES EN LA PARROQUIA URBANA SATÉLITE LA AURORA”**, a fin de definir el marco geográfico de la gestión ambiental, incluye los sectores aledaños de los proyectos, el certificado de intersección a ser definido en conjunto con el MAE y las coordenadas específicas de ubicación de las estructuras del nuevo sistema.

Las transformaciones que los proyectos ocasionarán, tanto en su construcción, como durante su operación sobre determinados elementos que conforman el espacio socio ambiental receptor (factores ambientales) definen el ámbito socio-ambiental del proyecto. Desde la perspectiva del proyecto, se codifica como “entorno ambiental del proyecto” y las transformaciones como “impactos ambientales”. Los impactos ambientales se presentan al interior de “áreas de influencia”, y pueden ser positivos o negativos.

La definición de las áreas de influencia directa e indirecta, se realiza en función de la presente Línea Base Ambiental, con atención a los aspectos físicos, bióticos y socioculturales del área, como se detalla a continuación y con la consideración y análisis de las características y objetivos del Proyecto.

El área de influencia es el área de análisis donde se presentarán las alteraciones (impactos ambientales), producto de las etapas de: construcción y operación mantenimiento. El área de influencia considera dos sectores: el área de influencia directa y el área de influencia indirecta.

### Área de Influencia Directa e Indirecta

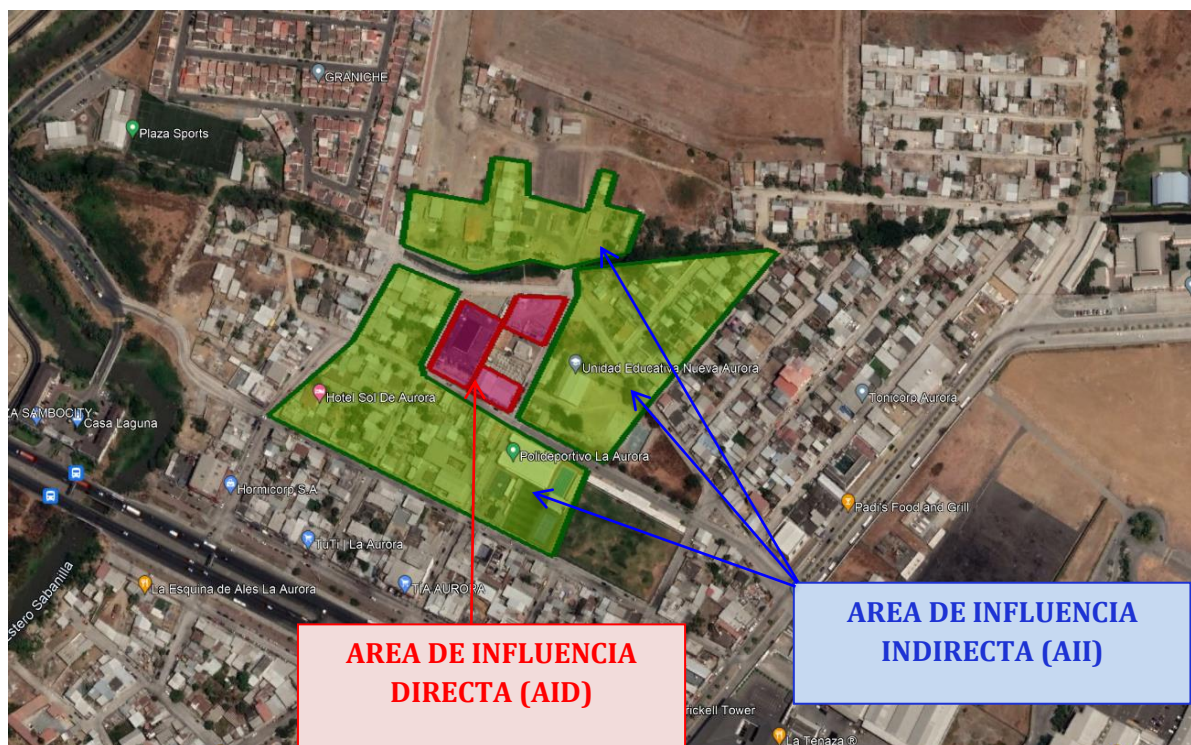

#### **Área de Influencia Directa (AID).**

Se define como Área de Influencia Directa, al territorio en el que se manifiestan los impactos ambientales directos, es decir aquellos que ocurren en el mismo sitio en el que se produjo la acción generadora del impacto ambiental, y al mismo tiempo, o en el tiempo cercano, al momento de la acción que provocó el impacto.

Los impactos denominados directos tendrán lugar dentro de este marco geográfico de referencia.

### Área de Influencia Indirecta (All).

El Área de Influencia Indirecta (All) toma en cuenta actividades complementarias, que se dan en el exterior del AID, pero que están vinculadas al proyecto. Se considera All, al territorio en el que se manifiestan los impactos indirectos, o inducidos, es decir aquellos que ocurren en un sitio diferente a donde se produjo la acción generadora del impacto ambiental, y en un tiempo diferido con relación al momento en que ocurrió la acción provocadora del impacto ambiental.

### Coordenadas específicas de los Proyectos.

El proyecto se halla ubicado en La Parroquia Urbana Satélite La Aurora del Cantón Daule, Provincia del Guayas; a continuación, se detallan las coordenadas del área de implantación, el área de afectación, linderos y mensuras:

## “CONSTRUCCIÓN MERCADO MUNICIPAL EN LA PARROQUIA URBANA SATÉLITE LA AURORA DEL CANTÓN DAULE”

1.1. COORDENADAS DE IMPLANTACION DEL PROYECTO (UTM WGS 84; 17S)				
PROVINCIA	CANTON	PARROQUIA	PROYECCION	
			ESTE	NORTE
GUAYAS	DAULE	LA AURORA	624530,80	9773336,60
			624576,15	9773337,47
			624536,78	9773255,93
			624500,61	9773273,00

1.2. COORDENADAS Y AREA DE AFECTACION AL PREDIO SIGNADO CON COD. CATASTRAL Nro. 13 – 46 – 0 – 0 – 1 (UTM WGS 84; 17S)				
PROVINCIA	CANTON	PARROQUIA	COORDENADAS	
			ESTE	NORTE
GUAYAS	DAULE	LIMONAL	624530,80	9773336,60
			624576,15	9773337,47
			624551,87	9773287,50
			624515,88	9773304,93
AREA DE AFECTACION (A)			1822,44 m2	

INFORME DE LINDEROS Y MENSURAS			
<b>NORTE</b>	CALLE AV 18 DE AGOSTO	<b>Con:</b>	<b>45,36 M</b>
<b>SUR</b>	SOLAR MUNICIPIO DEL CANTON DAULE	<b>Con:</b>	<b>40,00 M</b>
<b>ESTE</b>	SOLAR MINISTERIO DE SALUD PUBLICA CON 5.00 M ; SOLAR INSTITUTO DE DESARROLLO AGRARIO INDA CON 34,05 Y SOLAR DE MINISTERIO DE INCLUSION ECONOMICA Y SOCIAL CON 16.05 M	<b>Con:</b>	<b>55,55 M</b>
<b>OESTE</b>	CALLE LUIS PARREÑO	<b>Con:</b>	<b>35,00 M</b>

**“CONSTRUCCION DEL EDIFICIO DEL CUERPO DE BOMBEROS EN LA PARROQUIA URBANA SATÉLITE LA AURORA”**

1.3. COORDENADAS DE IMPLANTACION DEL PROYECTO (UTM WGS 84; 17S)				
PROVINCIA	CANTON	PARROQUIA	PROYECCION	
			ESTE	NORTE
GUAYAS	DAULE	LA AURORA	624547,65	9773278,44
			624583,83	9773261,38
			624572,96	9773238,86
			624536,78	9773255,93

1.4. COORDENADAS Y AREA DE AFECTACION AL PREDIO SIGNADO CON COD. CATASTRAL Nro. 13 – 46 – 0 – 0 – 5 (UTM WGS 84; 17S)				
PROVINCIA	CANTON	PARROQUIA	COORDENADAS	
			ESTE	NORTE
GUAYAS	DAULE	LIMONAL	624547,65	9773278,44
			624583,83	9773261,38
			624572,96	9773238,86



			624536,78	9773255,93
<b>AREA DE AFECTACION (A)</b>			<b>1000,0 m2</b>	

<b>INFORME DE LINDEROS Y MENSURAS</b>			
<b>NORTE</b>	SOLAR MINISTERIO DE SALUD PUBLICA	<b>Con:</b>	<b>40,00 M</b>
<b>SUR</b>	CALLE CARLOS MARK	<b>Con:</b>	<b>40,00 M</b>
<b>ESTE</b>	CALLE PÚBLICA SATURNINO ZUÑIGA	<b>Con:</b>	<b>25,00 M</b>
<b>OESTE</b>	SOLAR MUNICIPIO DEL CANTON DAULE	<b>Con:</b>	<b>25,00 M</b>

**“CONSTRUCCIÓN DEL EDIFICIO DE SERVICIOS MÚLTIPLES EN LA PARROQUIA URBANA SATÉLITE LA AURORA**

<b>1.5. COORDENADAS DE IMPLANTACION DEL PROYECTO (UTM WGS 84; 17S)</b>				
<b>PROVINCIA</b>	<b>CANTON</b>	<b>PARROQUIA</b>	<b>PROYECCION</b>	
			<b>ESTE</b>	<b>NORTE</b>
GUAYAS	DAULE	LA AURORA	624576,15	9773337,47
			624621,07	9773338,53
			624601,22	9773297,40
			624565,04	9773314,47

<b>1.6. COORDENADAS Y AREA DE AFECTACION AL PREDIO SIGNADO CON COD. CATASTRAL Nro. 13 – 46 – 0 – 0 – 3 (UTM WGS 84; 17S)</b>				
<b>PROVINCIA</b>	<b>CANTON</b>	<b>PARROQUIA</b>	<b>COORDENADAS</b>	
			<b>ESTE</b>	<b>NORTE</b>
GUAYAS	DAULE	LIMONAL	624568,89	9773322,62
			624605,82	9773307,03

			624601,22	9773297,40
			624565,04	9773314,47
<b>AREA DE AFECTACION (A)</b>			<b>393,97 m2</b>	

<b>INFORME DE LINDEROS Y MENSURAS</b>			
<b>NORTE</b>	SOLAR MINISTERIO DE INCLUSION ECONOMICA Y SOCIAL	<b>Con:</b>	<b>40,00 M</b>
<b>SUR</b>	SOLAR INSTITUTO DE DESARROLLO AGRARIO INDA	<b>Con:</b>	<b>40,00 M</b>
<b>ESTE</b>	CALLE PÚBLICA SATURNINO ZUÑIGA	<b>Con:</b>	<b>10,68 M</b>
<b>OESTE</b>	SOLAR MINISTERIO DE INCLUSION ECONOMICA Y SOCIAL	<b>Con:</b>	<b>9,02 M</b>

<b>1.7. COORDENADAS Y AREA DE AFECTACION AL PREDIO SIGNADO CON COD. CATASTRAL Nro. 13 - 46 - 0 - 0 - 2 (UTM WGS 84; 17S)</b>				
<b>PROVINCIA</b>	<b>CANTON</b>	<b>PARROQUIA</b>	<b>COORDENADAS</b>	
			<b>ESTE</b>	<b>NORTE</b>
GUAYAS	DAULE	LIMONAL	624576,15	9773337,47
			624621,07	9773338,53
			624605,82	9773307,03
			624568,89	9773322,62
<b>AREA DE AFECTACION (A)</b>			<b>1030,21 m2</b>	

<b>1.8. INFORME DE LINDEROS Y MENSURAS</b>			
<b>NORTE</b>	CALLE AV 18 DE AGOSTO	<b>Con:</b>	<b>44,93 M</b>
<b>SUR</b>	SOLAR INSTITUTO DE DESARROLLO AGRARIO INDA	<b>Con:</b>	<b>40,00 M</b>
<b>ESTE</b>	CALLE PÚBLICA SATURNINO ZUÑIGA	<b>Con:</b>	<b>35,00 M</b>
<b>OESTE</b>	SOLAR MINISTERIO DE INCLUSION ECONOMICA Y SOCIAL	<b>Con:</b>	<b>16,50 M</b>

**QUE**, los proyectos denominados **“CONSTRUCCIÓN MERCADO MUNICIPAL EN LA PARROQUIA URBANA SATÉLITE LA AURORA DEL CANTÓN DAULE”**, **“CONSTRUCCION DEL EDIFICIO DEL CUERPO DE BOMBEROS EN LA PARROQUIA URBANA SATÉLITE LA AURORA”**, **“CONSTRUCCIÓN DEL EDIFICIO DE SERVICIOS MÚLTIPLES EN LA PARROQUIA URBANA SATÉLITE LA AURORA”**, en lo que respecta al Cantón Daule expropia los predios actualmente signados con los código catastral, que se detallan a continuación:

**“CONSTRUCCIÓN MERCADO MUNICIPAL EN LA PARROQUIA URBANA SATÉLITE LA AURORA DEL CANTÓN DAULE”**

<b>UBICACION</b>	<b>CODIGO CATASTRAL No.</b>	<b>A NOMBRE DE</b>
PARROQUIA URBANA SATELITE LA AURORA	<b>13 - 46 - 0 - 0 - 1</b>	MINISTERIO DE INCLUSION ECONOMICA Y SOCIAL

**“CONSTRUCCION DEL EDIFICIO DEL CUERPO DE BOMBEROS EN LA PARROQUIA URBANA SATÉLITE LA AURORA”**

<b>UBICACION</b>	<b>CODIGO CATASTRAL No.</b>	<b>A NOMBRE DE</b>
PARROQUIA URBANA SATELITE LA AURORA	<b>13 - 46 - 0 - 0 - 5</b>	MINISTERIO DE INCLUSION ECONOMICA Y SOCIAL

**“CONSTRUCCIÓN DEL EDIFICIO DE SERVICIOS MÚLTIPLES EN LA PARROQUIA URBANA SATÉLITE LA AURORA”**

UBICACION	CODIGO CATASTRAL No.	A NOMBRE DE
PARROQUIA URBANA SATELITE LA AURORA	<b>13 - 46 - 0 - 0 - 2</b>	MINISTERIO DE INCLUSION ECONOMICA Y SOCIAL

UBICACION	CODIGO CATASTRAL No.	A NOMBRE DE
PARROQUIA URBANA SATELITE LA AURORA	<b>13 - 46 - 0 - 0 - 3</b>	INSTITUTO DE DESARROLLO AGRARIO INDA

**RESUELVE**

**PRIMERO. - REALIZAR EL ANUNCIO DE PROYECTO** respecto a los proyectos de obra denominados **“CONSTRUCCIÓN MERCADO MUNICIPAL EN LA PARROQUIA URBANA SATÉLITE LA AURORA DEL CANTÓN DAULE”, “CONSTRUCCION DEL EDIFICIO DEL CUERPO DE BOMBEROS EN LA PARROQUIA URBANA SATÉLITE LA AURORA”, “CONSTRUCCIÓN DEL EDIFICIO DE SERVICIOS MÚLTIPLES EN LA PARROQUIA URBANA SATÉLITE LA AURORA”**.

Este anuncio de proyecto permitirá fijar el avalúo de los inmuebles dentro de la zona de influencia de la obra a ejecutarse al valor de la fecha de este anuncio público.

**SEGUNDO.- DISPONER LA PUBLICACION** de este anuncio del proyecto en un medio de comunicación en el Cantón Daule y en la página electrónica de esta Municipalidad.

**TERCERO.- DISPONER LA NOTIFICACION DE ESTE ANUNCIO** a los propietarios de los predios necesarios para la ejecución del proyecto signado con los códigos catastrales antes mencionados; como también al Gobierno Autónomo Descentralizado Ilustre Municipalidad del Cantón Daule y al Registrador de la Propiedad de Daule.

**CUARTO.-** De las publicaciones y de las notificaciones antes referidas **ENCÁRGUESE LA SECRETARIA GENERAL**. Su titular será responsable del cumplimiento efectivo de tales actos.

**DADO Y FIRMADO EN EL DESPACHO DEL COORDINADOR DE INSPECCIONES DE OBRAS EXTERNAS – DIRECCION DE OBRAS PUBLICAS DEL GOBIERNO AUTONOMO DESCENTRALIZADO ILUSTRE MUNICIPALIDAD DEL CANTON DAULE A LOS TRES DIAS DEL MES DE FEBRERO DEL 2023.**

**Sr. Arq. Edgar Oswaldo Schaffry Valverde  
COORDINADOR DE INSPECCIONES DE OBRAS EXTERNAS – DIRECCION DE  
OBRAS PUBLICAS DEL GOBIERNO AUTONOMO DESCENTRALIZADO ILUSTRE  
MUNICIPALIDAD DEL CANTON DAULE**